

ДЕТАЛЬНЫЕ РИСУНКИ КЪ ДАЧАМЪ

ГОДЪ 1891 № 98.

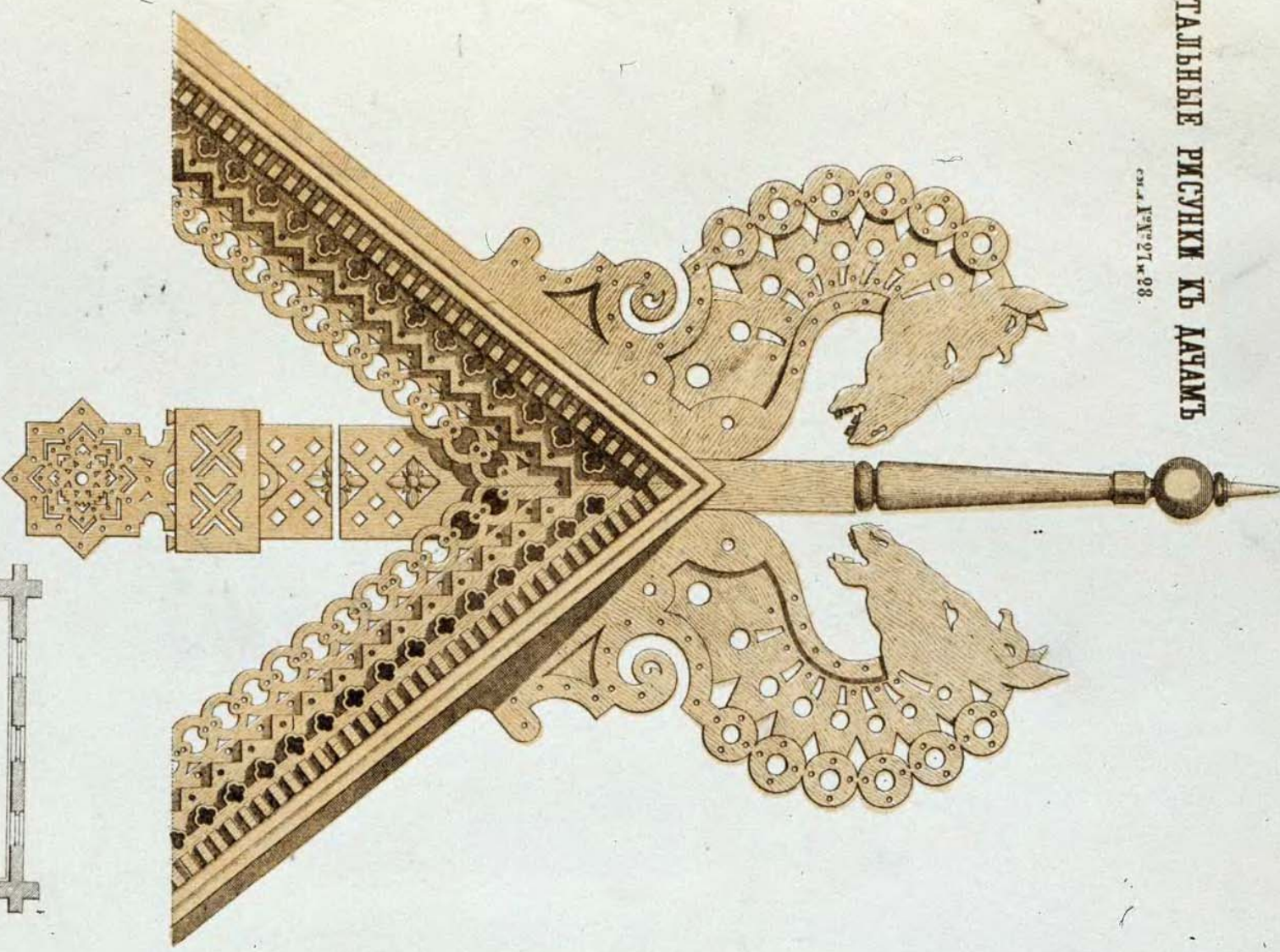

DETAILS DES MAISONS DE CAMPAGNE

TOUR PL. N° 21. 1898.

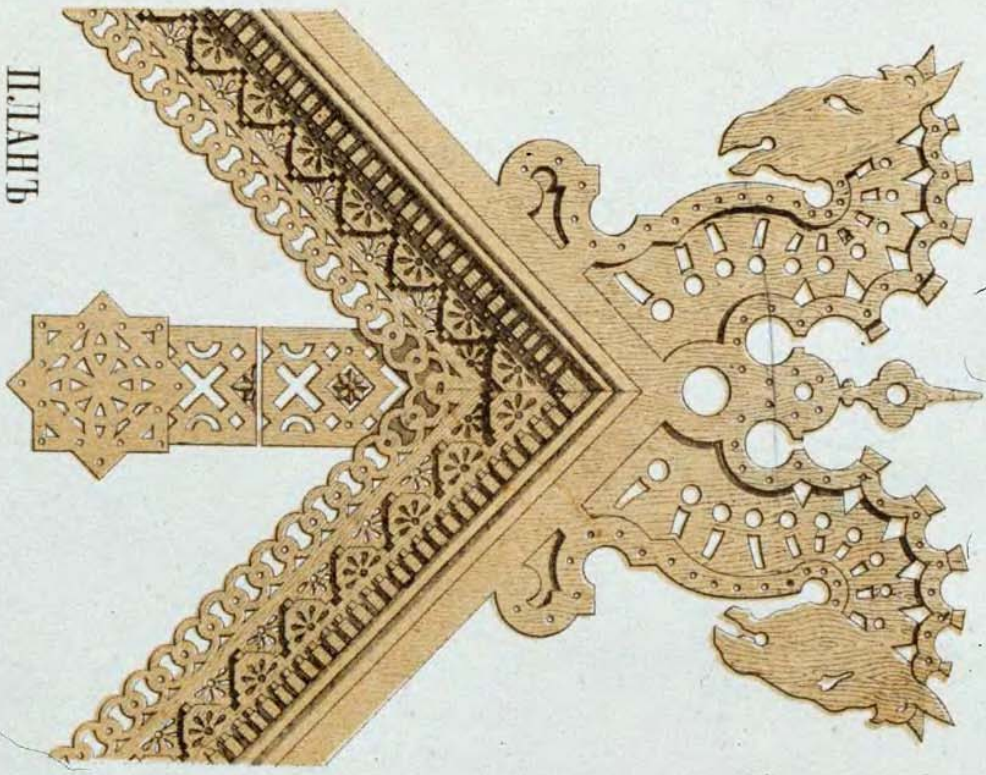

ДИАГНЪ

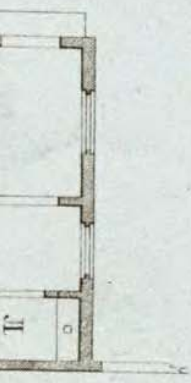
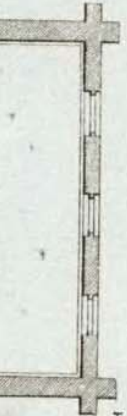

ВОРОТА

(Дом Мамантова в Москве)  
(Эскизъ)

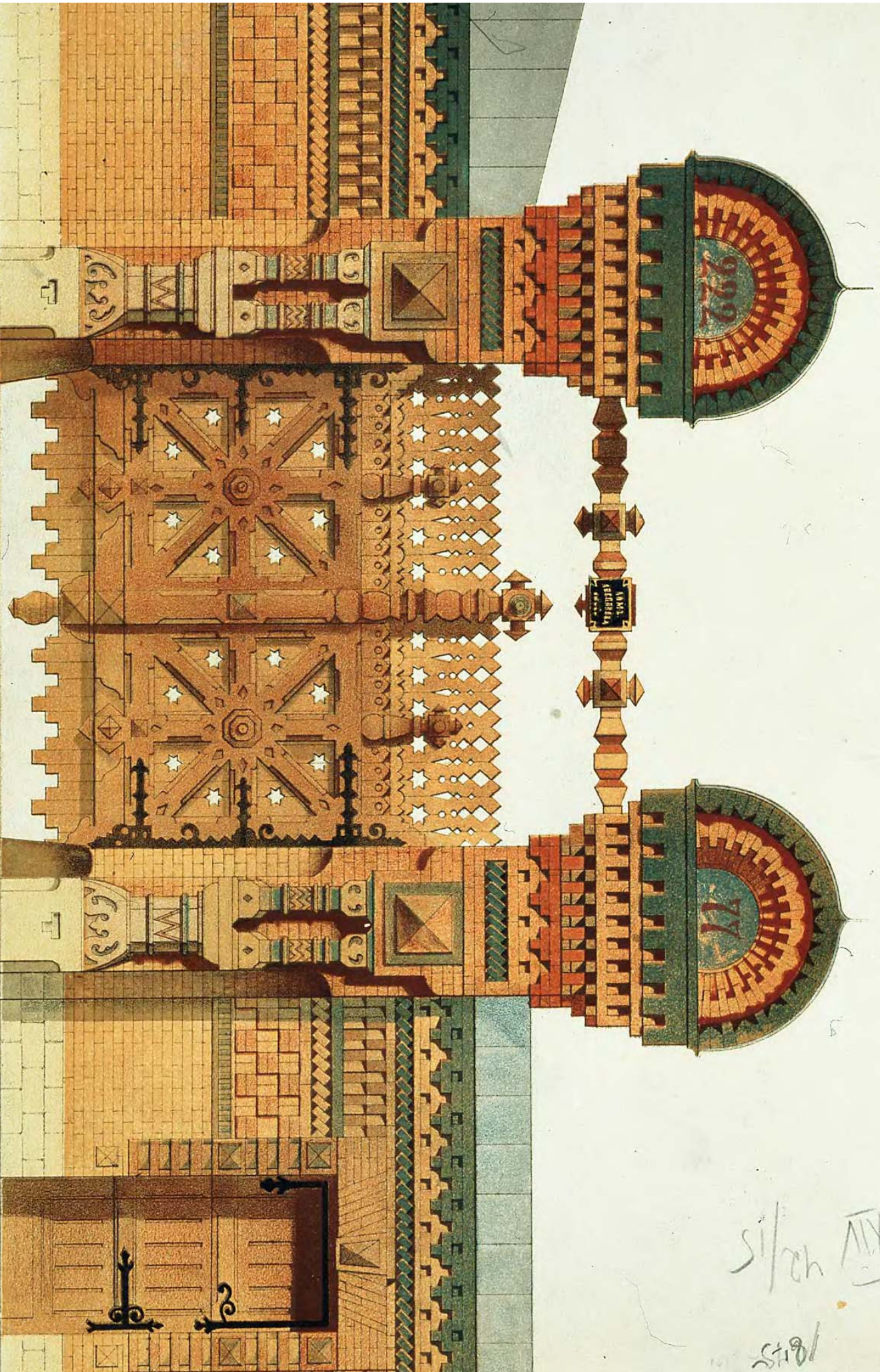

PORTE D'ENTREE

(de la maison Mamontoff a Moscou)  
(ESQUISSE.)

sil/oh  
XIV  
1815

# КРУЖКА

поднесен Генер. Ад. Грейсу.

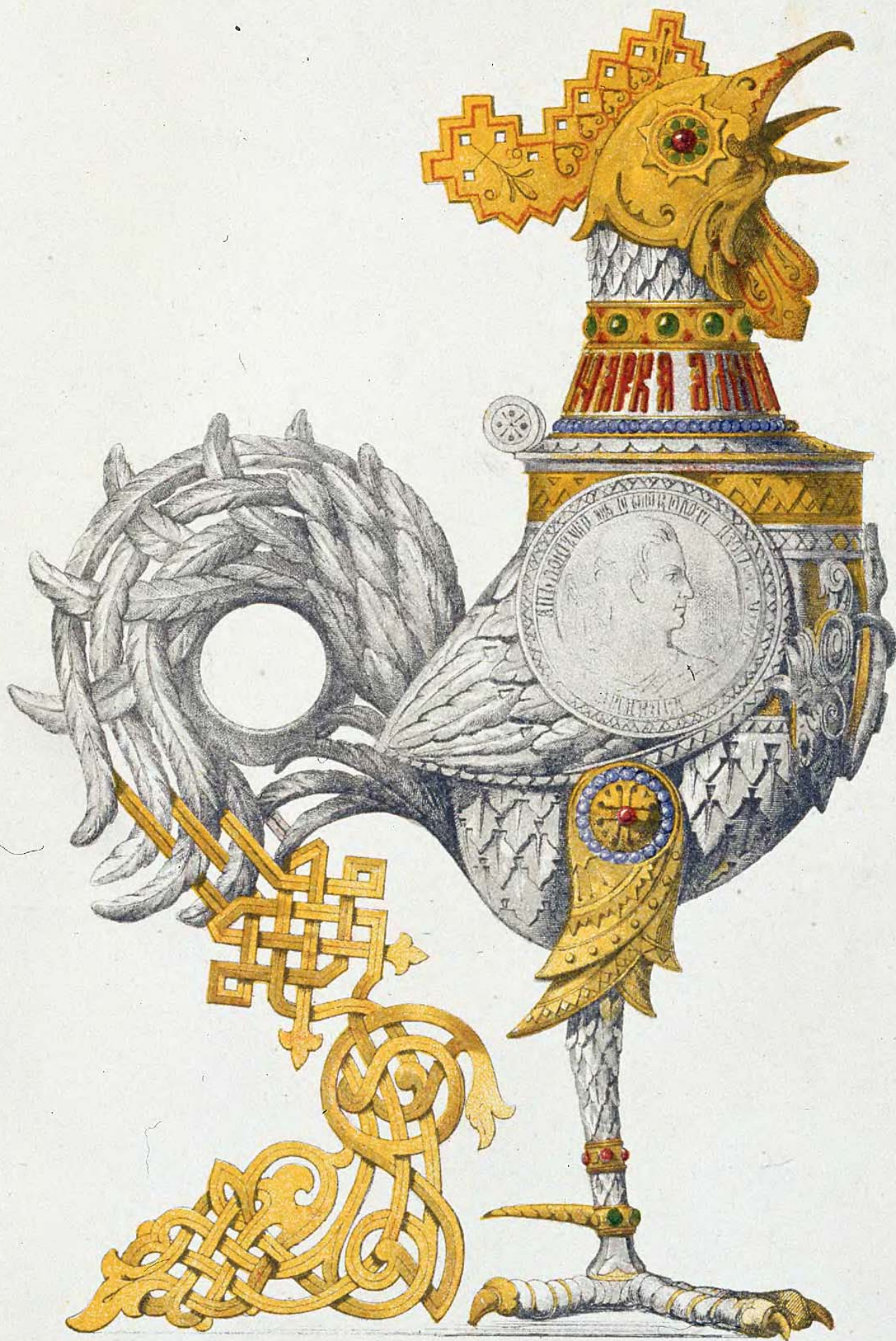

А. А. ГАРТМАНЪ

КЮСКЪ

KIOSQUE

ДЛЯ РАЗДАЧИ И ПРОДАЖИ СВ. ПИСАНІЯ.

(ВЫПОЛН. НА ВСЕРОСС. МАН. ВЫСТАВКѢ.)

POUR LA DISTRIBUTION ET POUR LA VENTE DES BIBLES.

1870 г.



Акад. Раутмана.

Грав. Мартини

ЧАСЫ  
„ИЗБУШКА НА КУРЬИХЪ ПОЖНАХЪ“

HORLOGE.

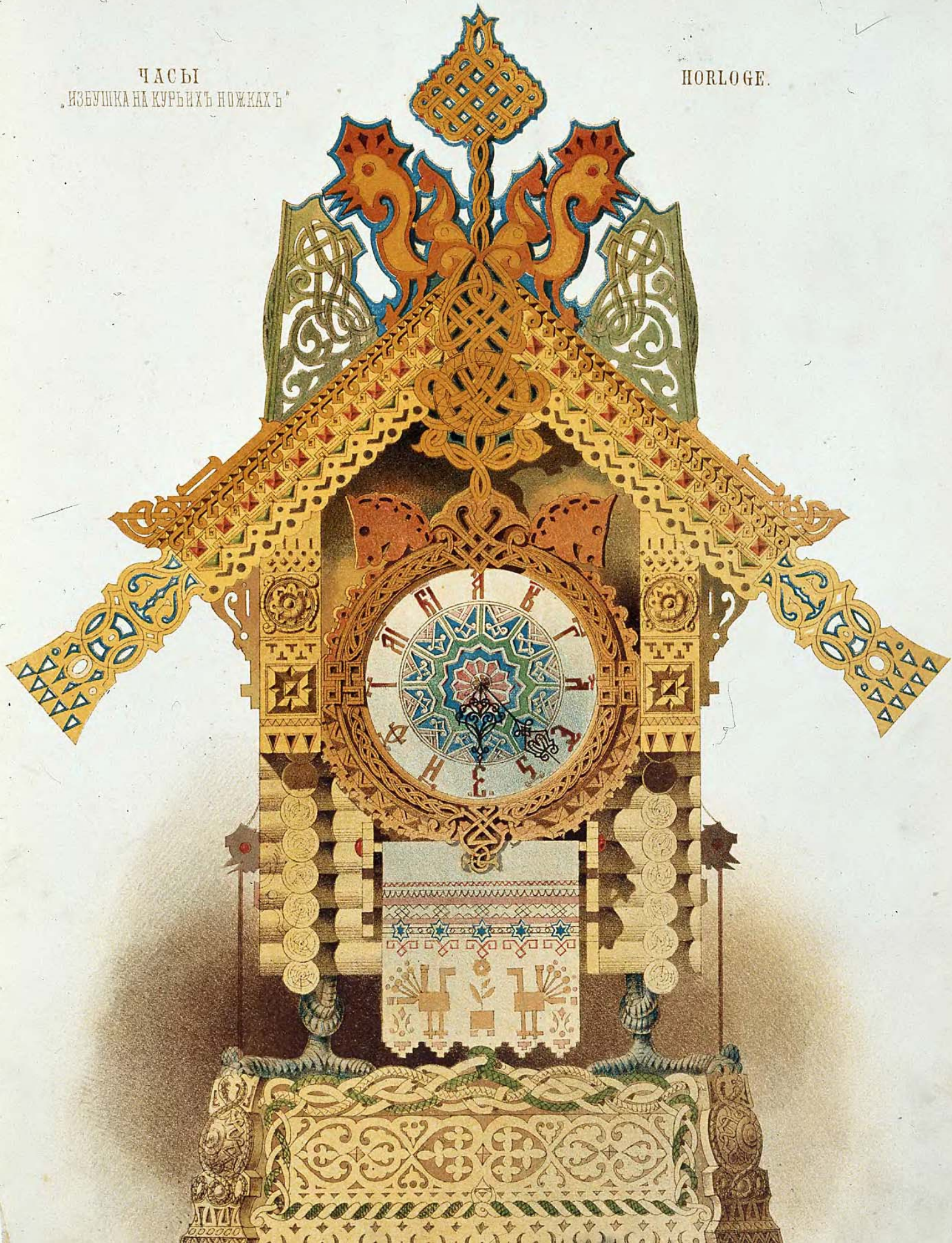

Э С К И З Ъ:

внутреннего убранства загородного дома

ESQUISSE:

Ornement intérieur d'une maison de campagne

НАЛИЧНИКЪ ОКНА.

FENÊTRE.

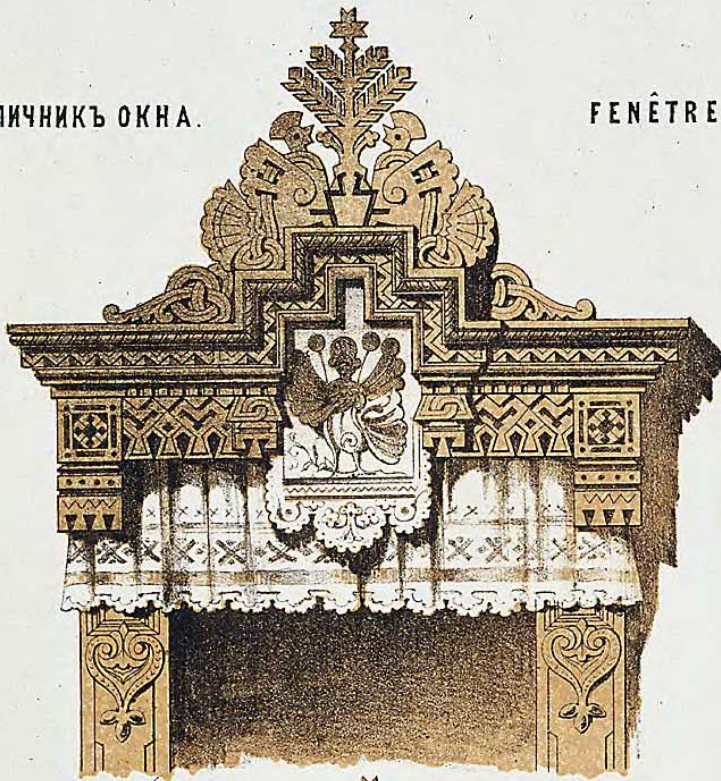

РАМА.

CADRE.

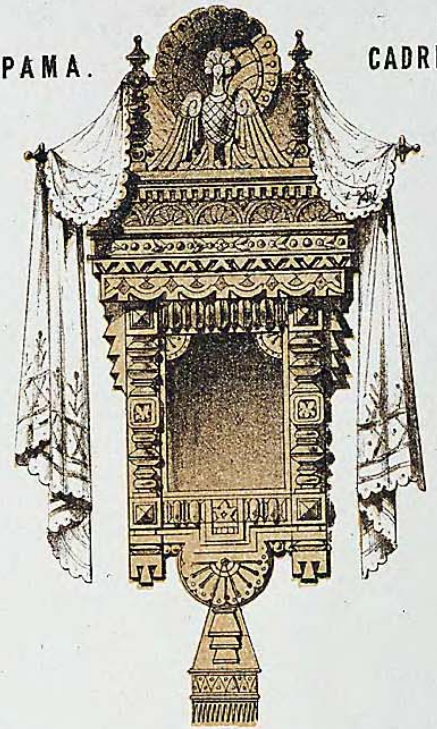

НАЛИЧНИКЪ ОКНА

FENÊTRE.

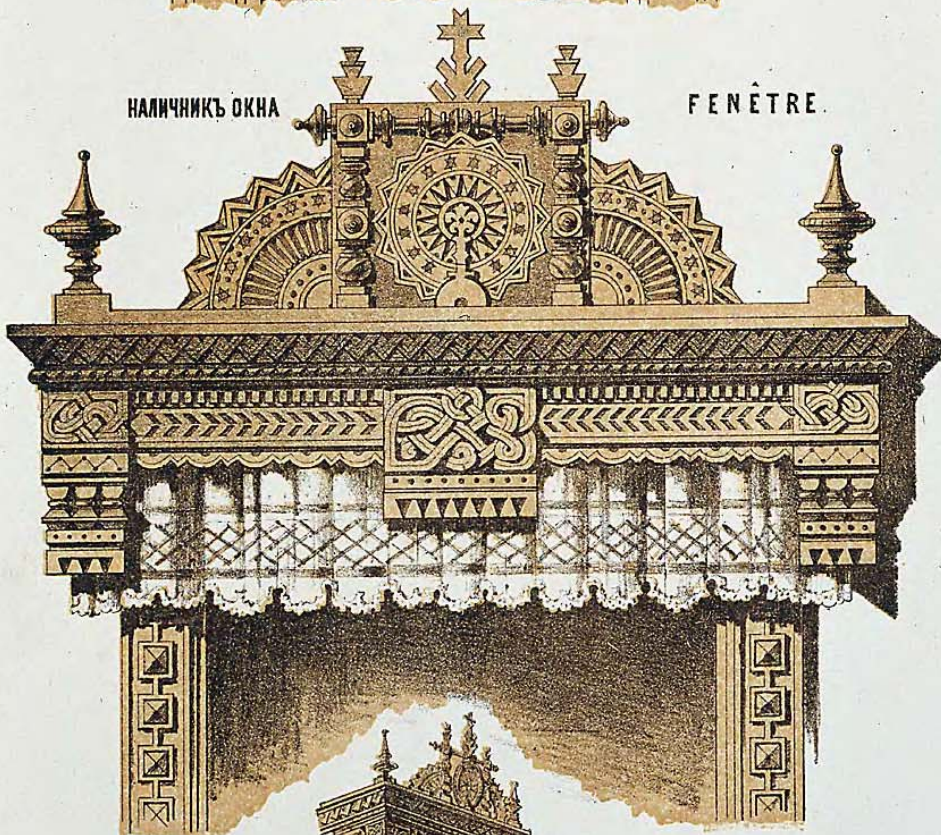

НАЛИЧНИКЪ ДВЕРИ.

PORTE.

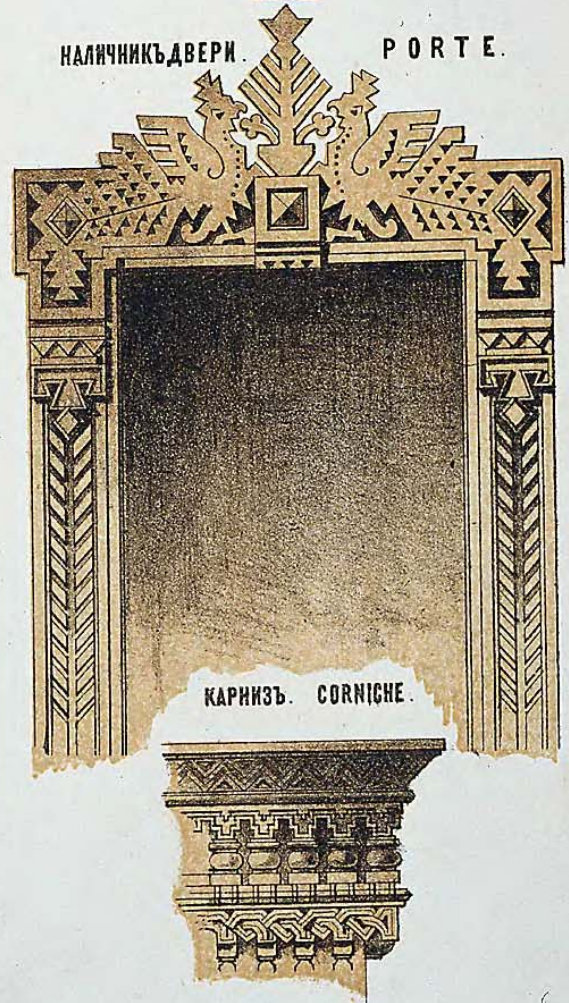

КАРНИЗЪ. CORNÏCHE.



вертик. 6 12 8 4 0 1 арш.



ЭСКИЗЪ:  
НАРОДНАГО ТЕАТРА.

(въ Москвѣ).

ESQUISSE:  
THÉÂTRE POPULAIRE.

(à Moscou).

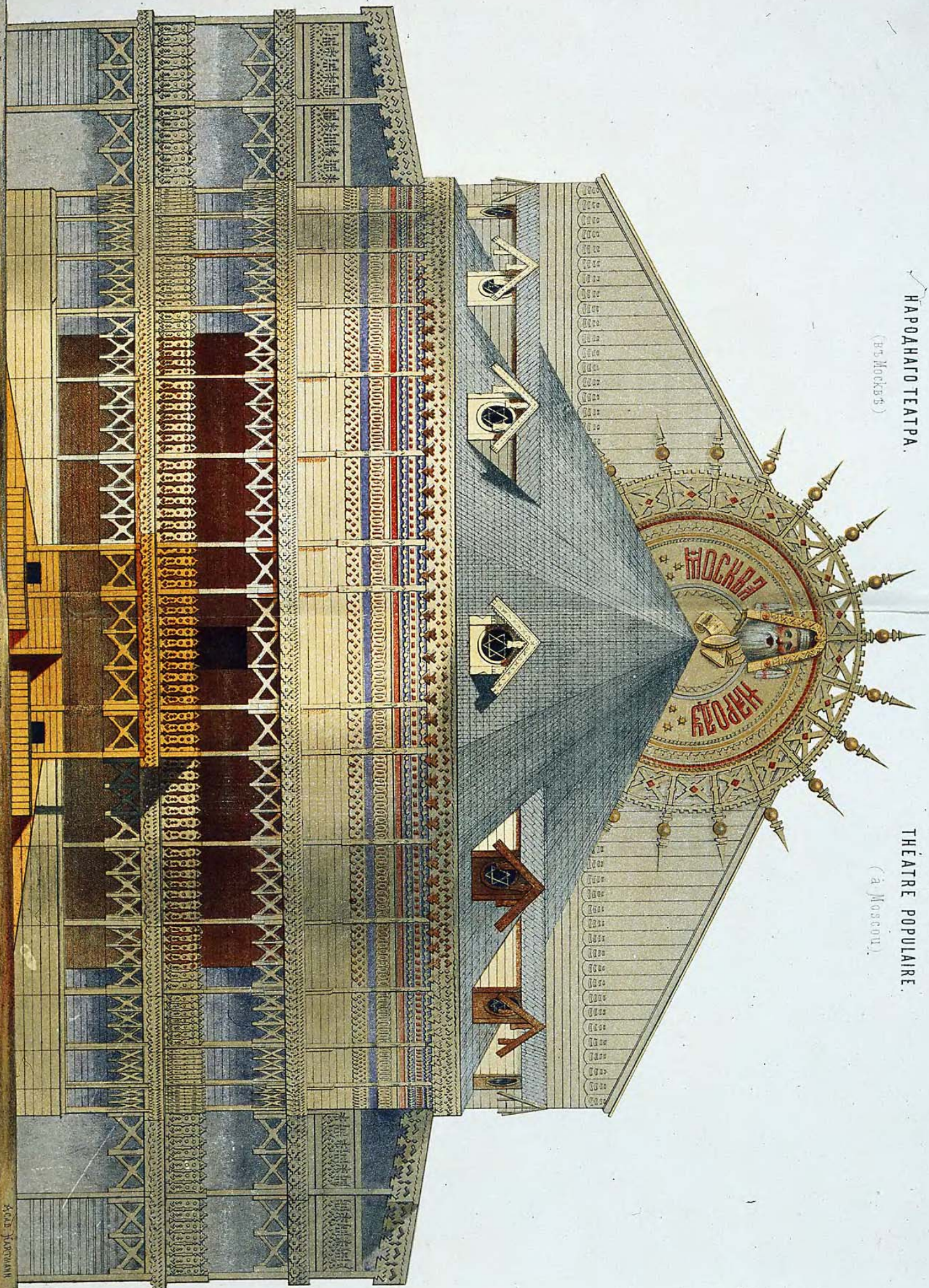

ДЕТАЛЬНЫЕ РИСУНКИ  
НАРОДНАГО ТЕАТРА

(ВЪ МОСКВѢ)



ДЕТАЙЛС  
DU THÉÂTRE POPULAIRE

(à Moscou)

НАРОДНАГО ТЕАТРА

(въ Москвѣ)

DU THÉÂTRE POPULAIRE

(à Moscou)



ЖАКЪ ФАУМАНЪ

ЛОЖА.

LOGE.

ЖАКЪ ФАУМАНЪ

ПРОЕКТЪ  
ГОРОДСКИХЪ ВОРОТЪ

(въ Кіевѣ)

PROJET  
D'UNE PORTE DE VILLE

(à Kiev)



Л. Козловъ

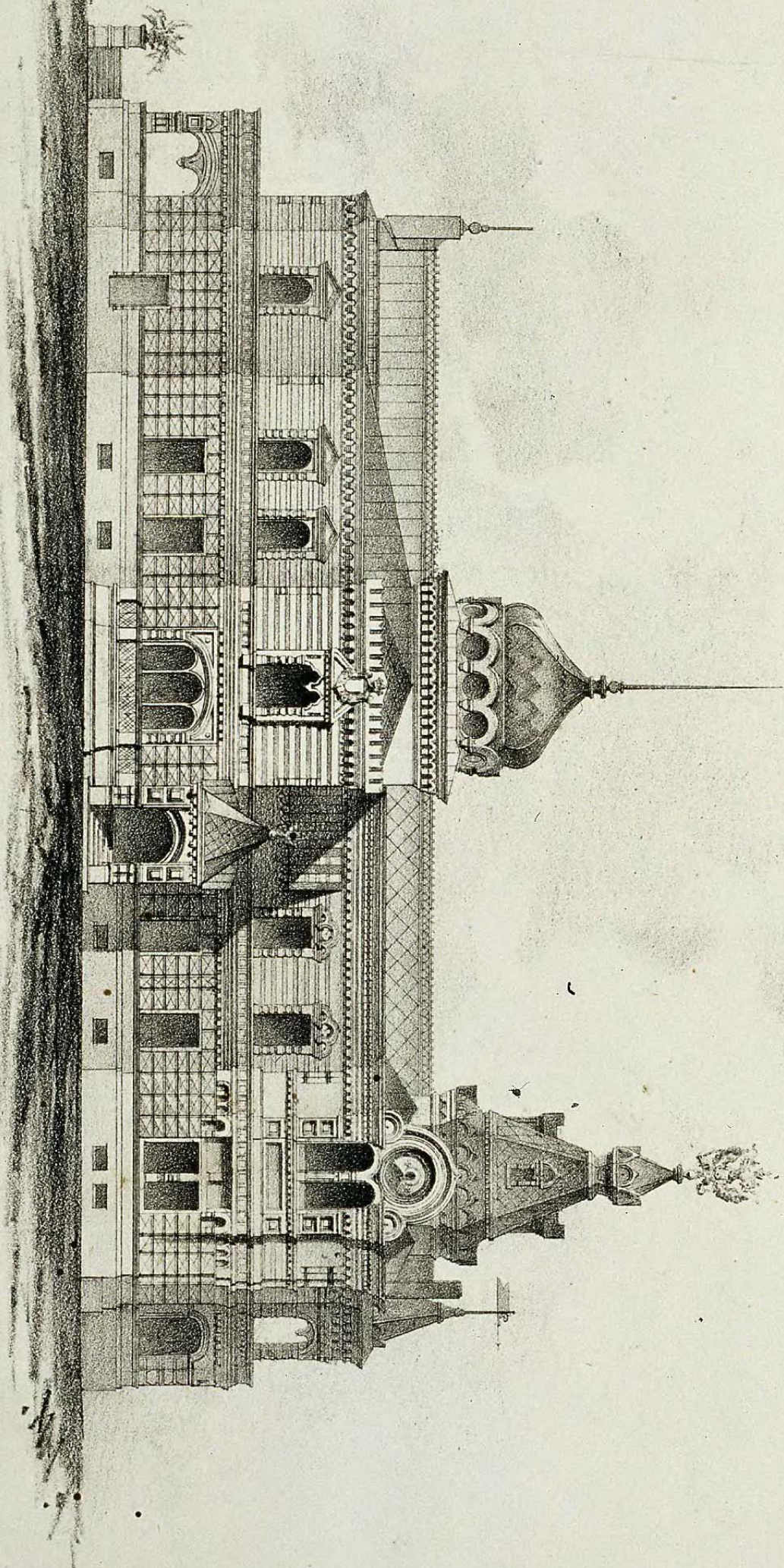

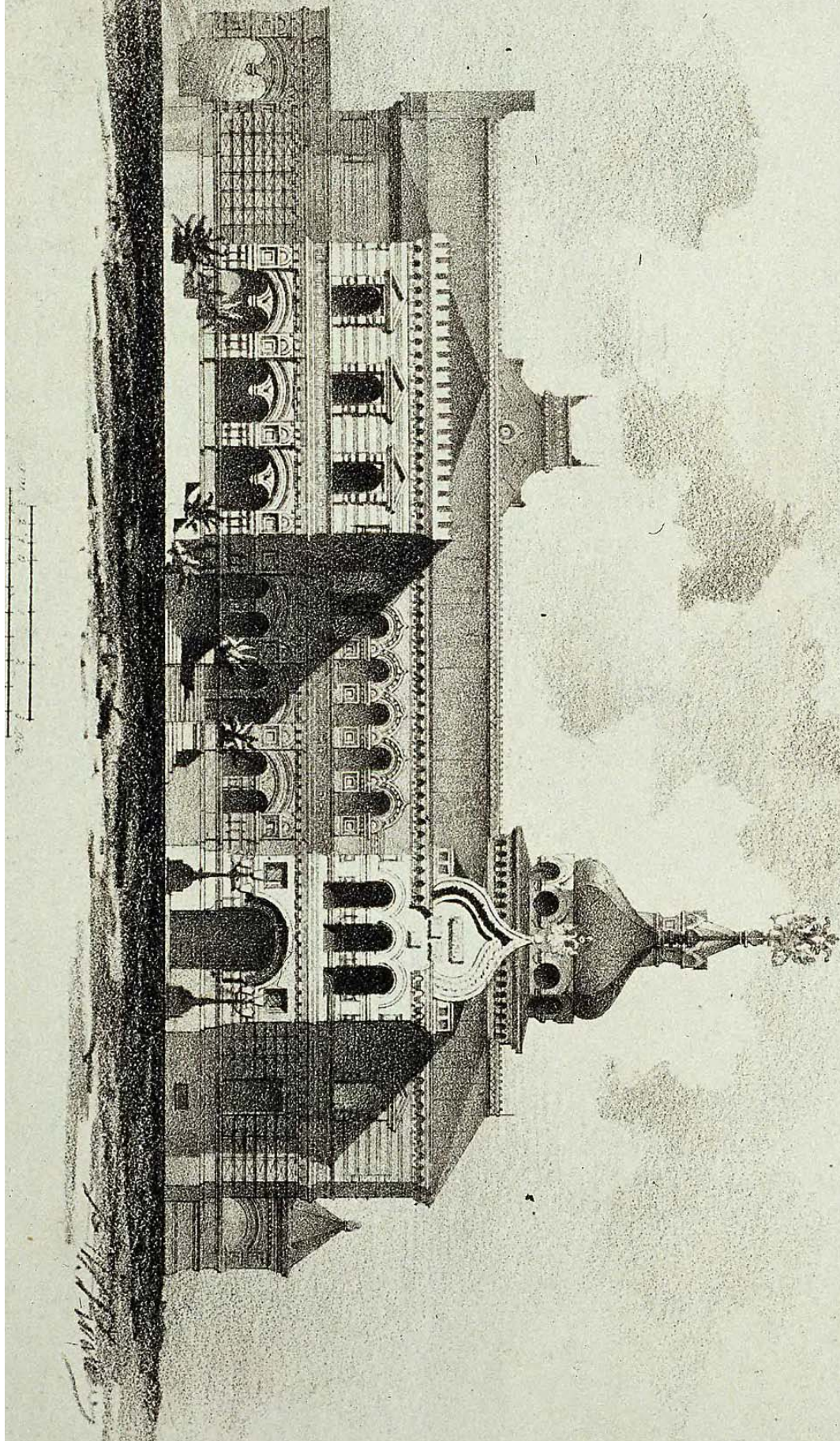

МОТИВЫ РУССКОЙ АРХИТЕКТУРЫ.

MOTIFS DE L'ARCHITECTURE RUSSE

КАНДЕЛАБРЪ.

CANDELABRE



ДВЕРИ.

PORTE.





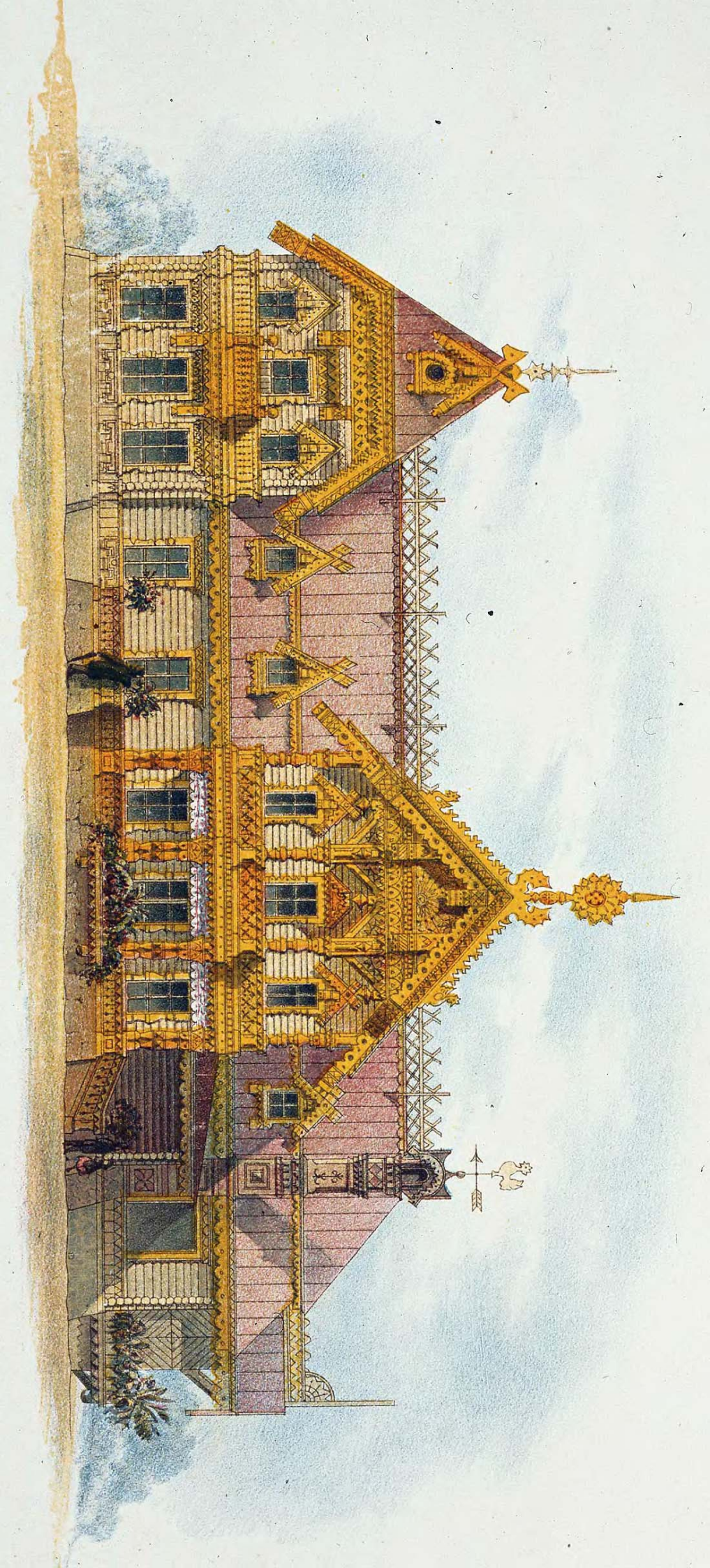

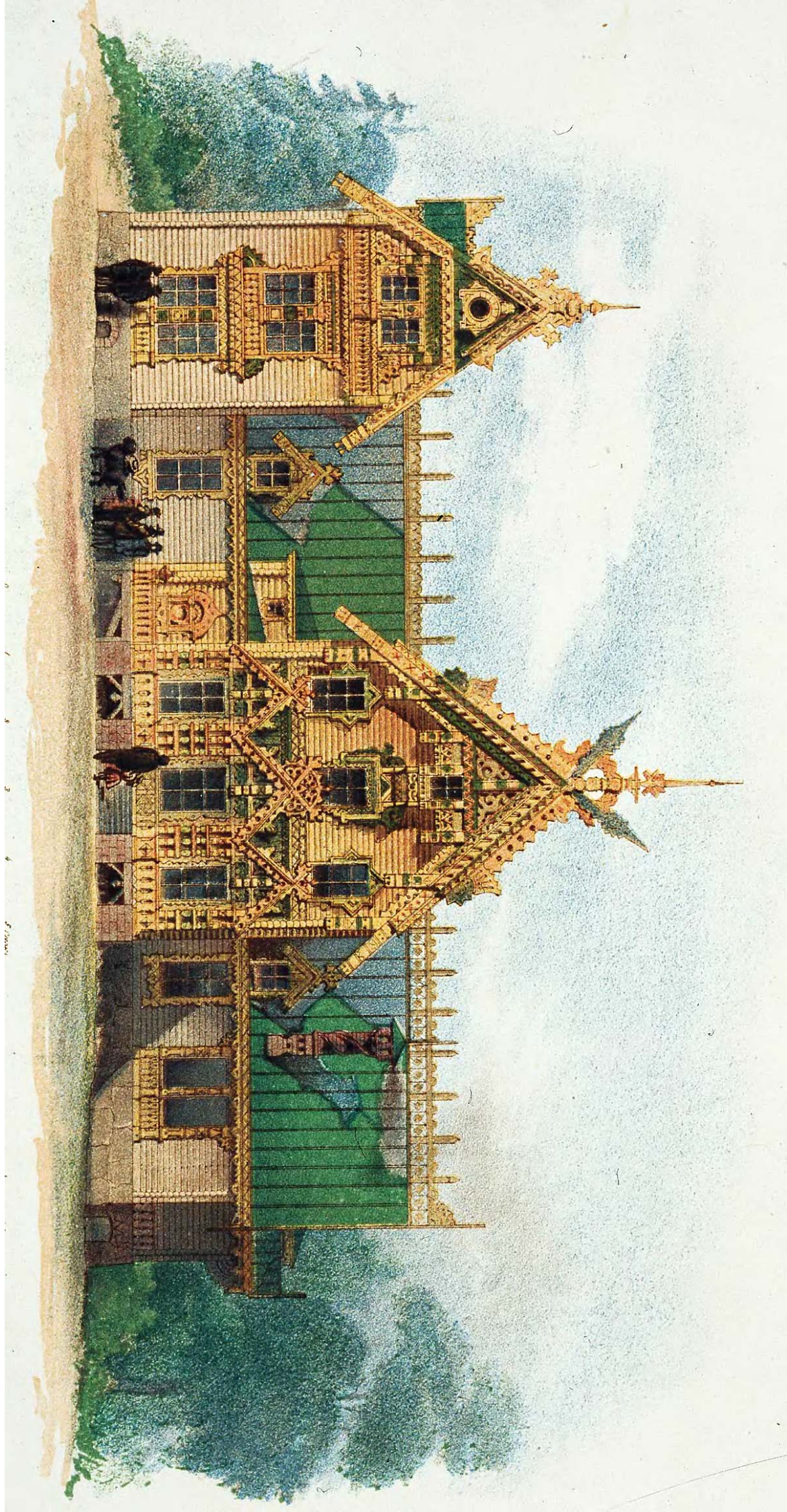

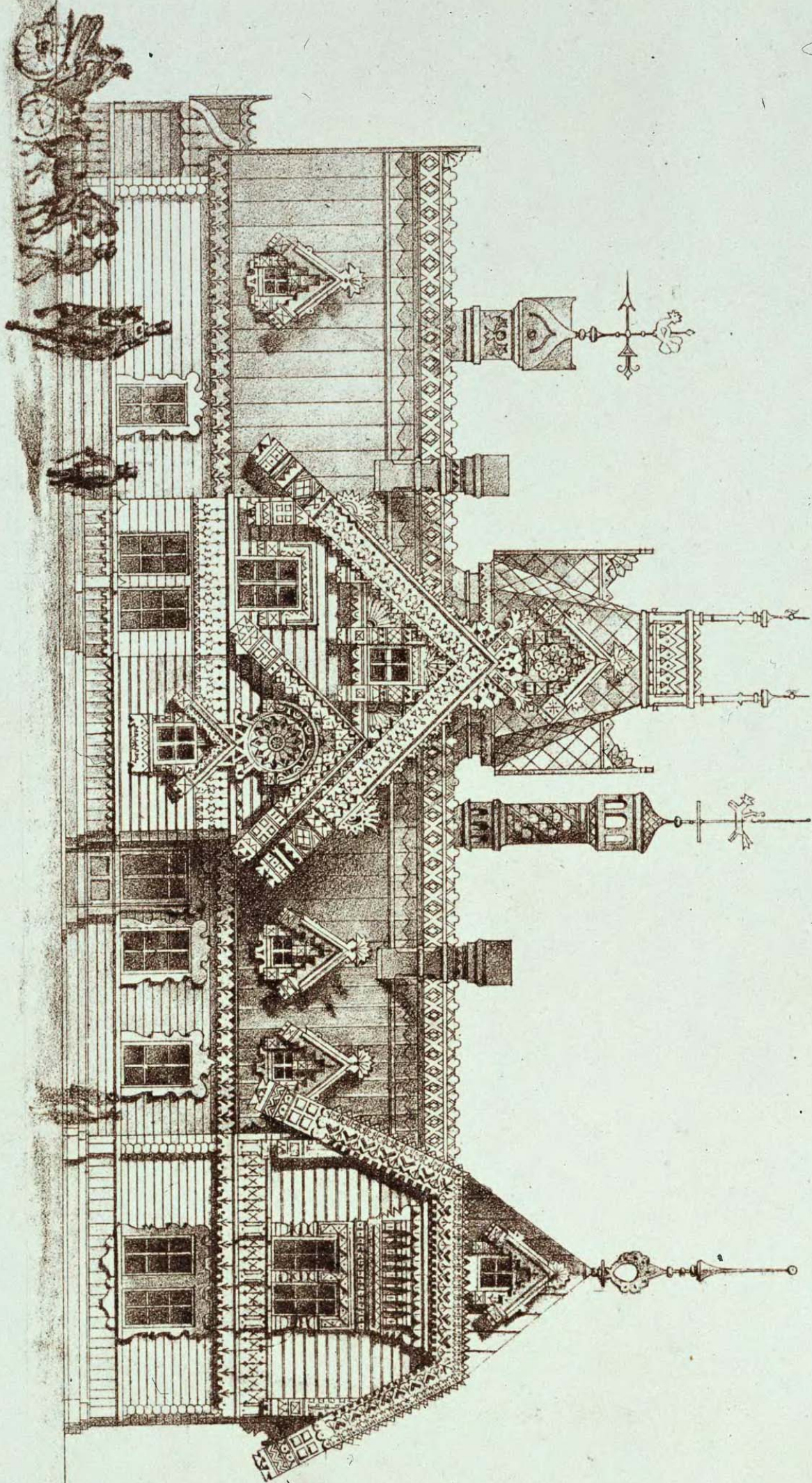

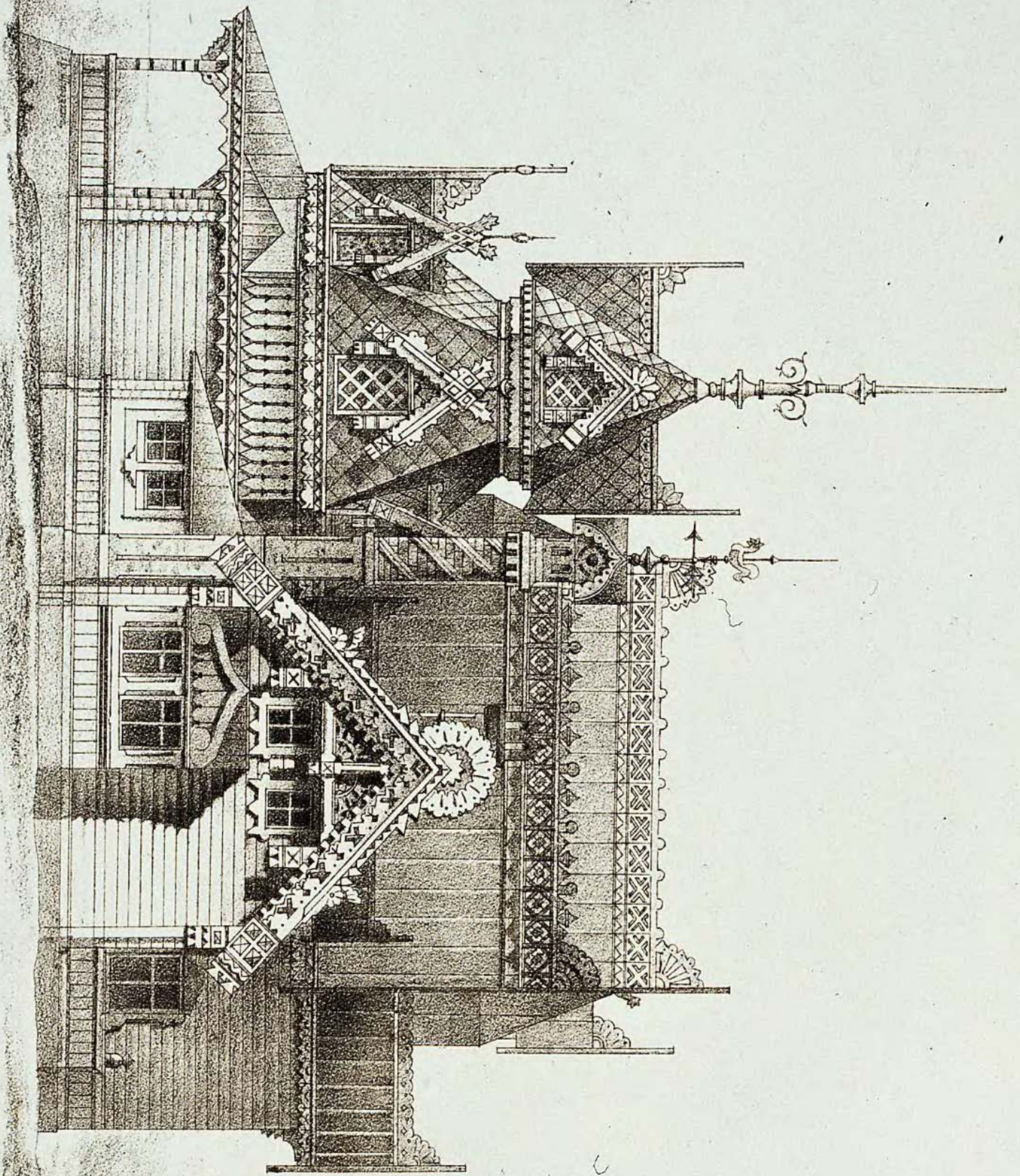

ДЕТАЛЬНЫЕ РИСУНКИ КЪ ЗАГОРОДНОМУ ДОМУ  
стр. № 1

DÉTAILS DE LA MAISON DE CAM  
voir pl. N° 1

5 арш.  
4  
3  
2  
1  
0  
1  
2  
3  
4  
5 арш.

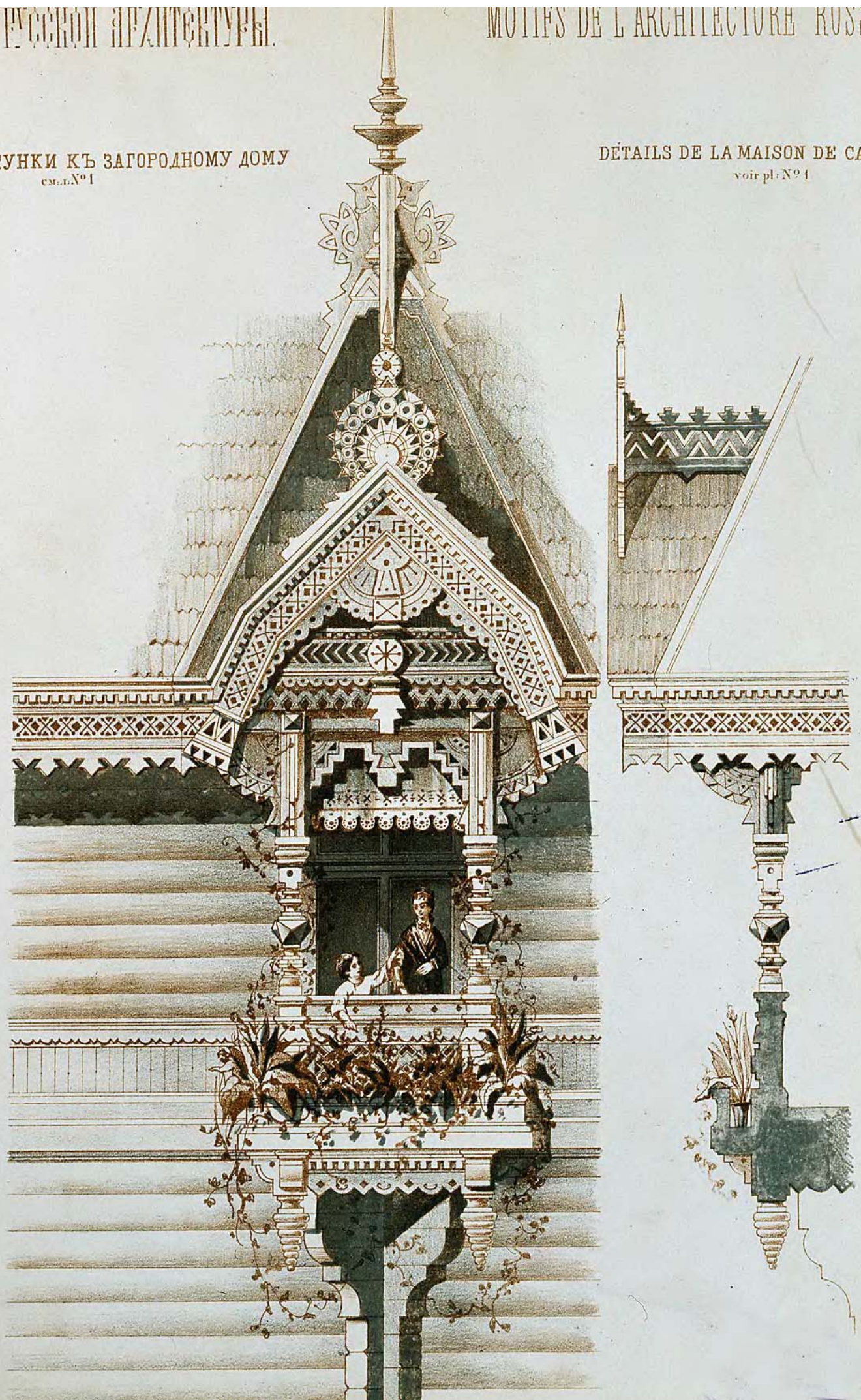

ЗАГОРОДНЫЙ ДОМЪ

(планы и детали въ речки къ нем. ч. м. Д. №№ 3, 4, 5, 6, 7, 8, 9, 10)

MAISON DE CAMPAGNE.

(plans et details, voir pl. №№ 3, 4, 5, 6, 7, 8, 9, 10)

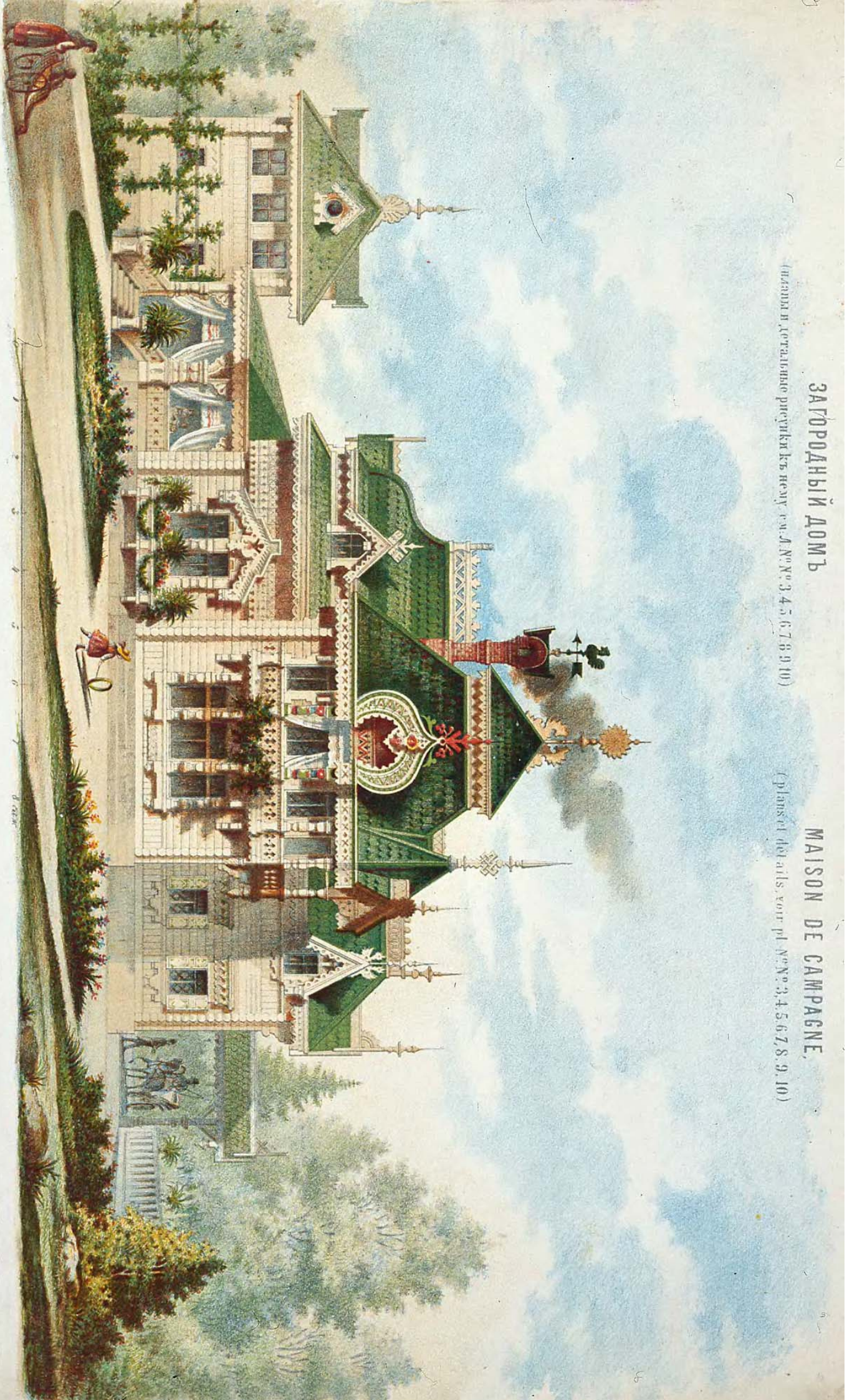

В. С. С.

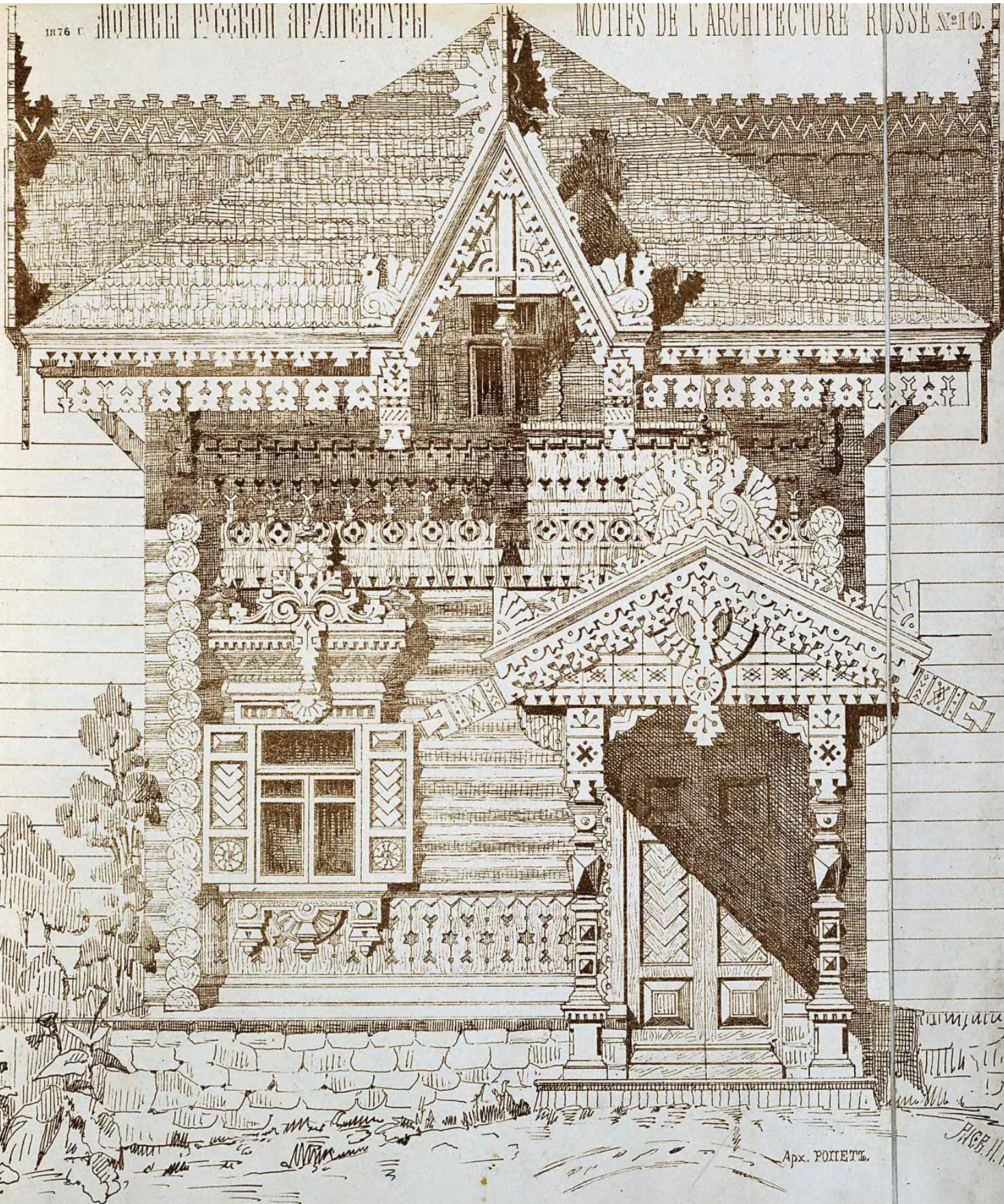

Apx. POIET.

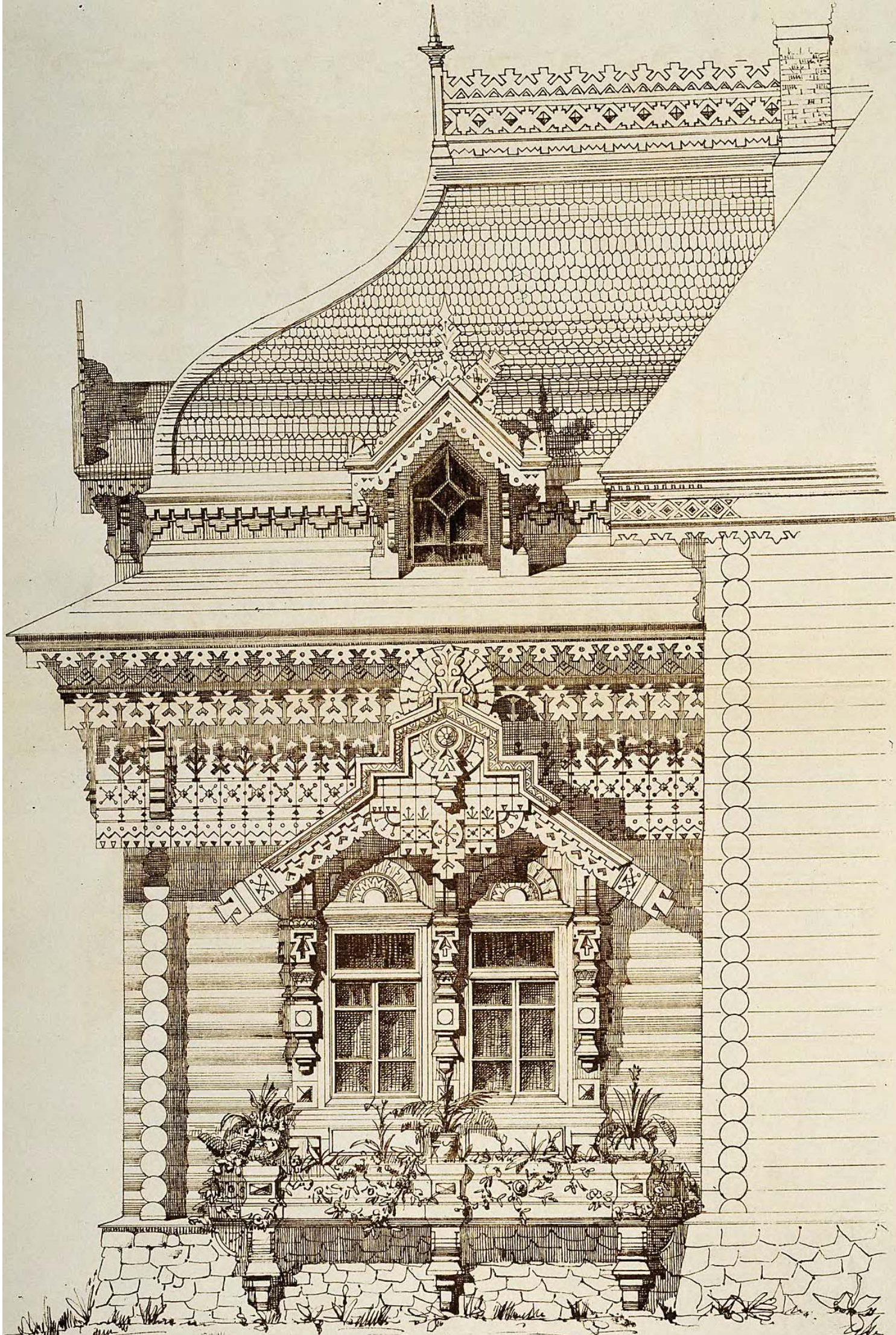



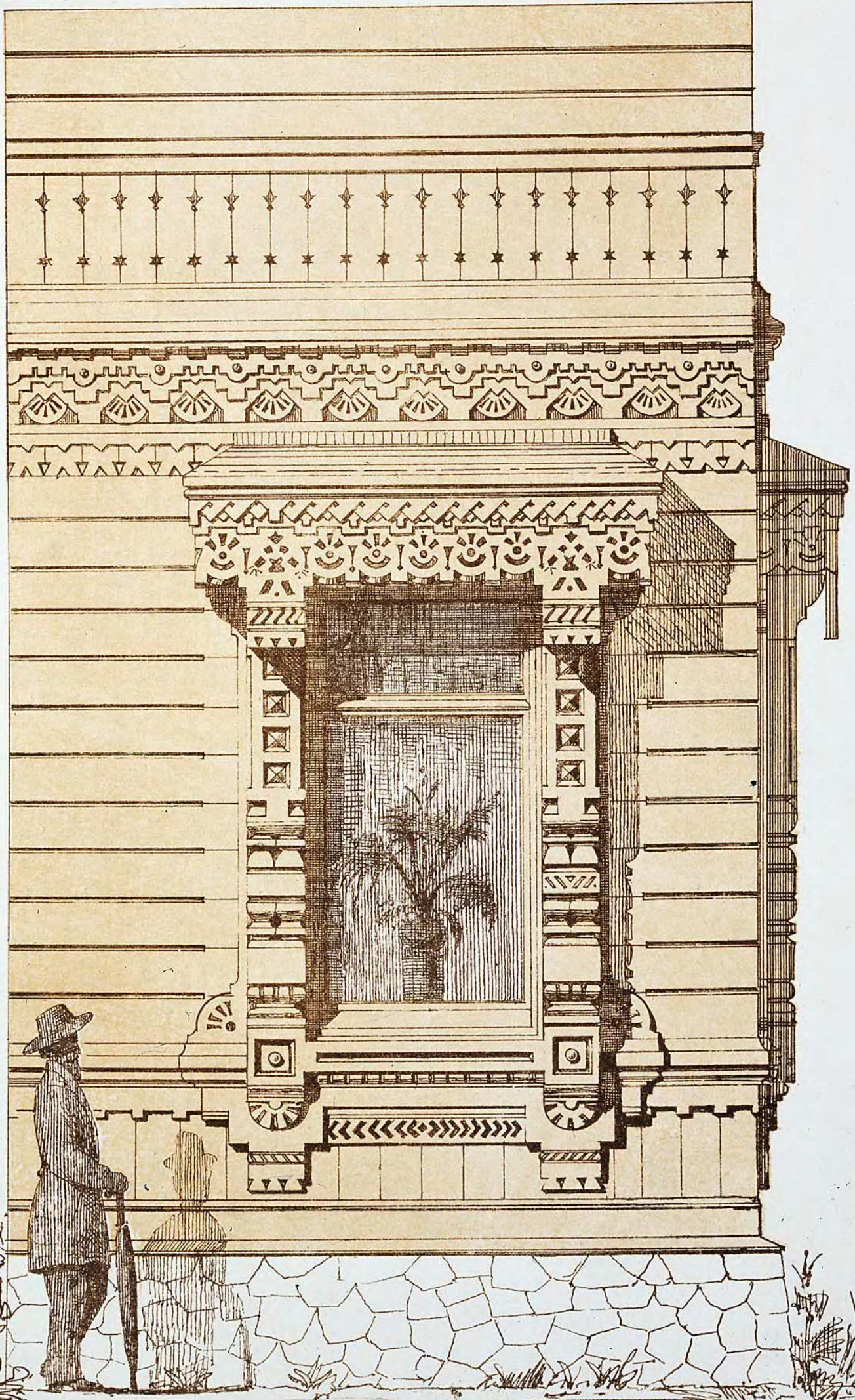

КОЛОКОЛЬНЯ

Л. № 20.

при церкви въ имѣніи Е. И. В. Великаго Князя Николая Николаевича

План et coupe

ВЪ ЗНАМЕНКѢ



при 2 3 саж.

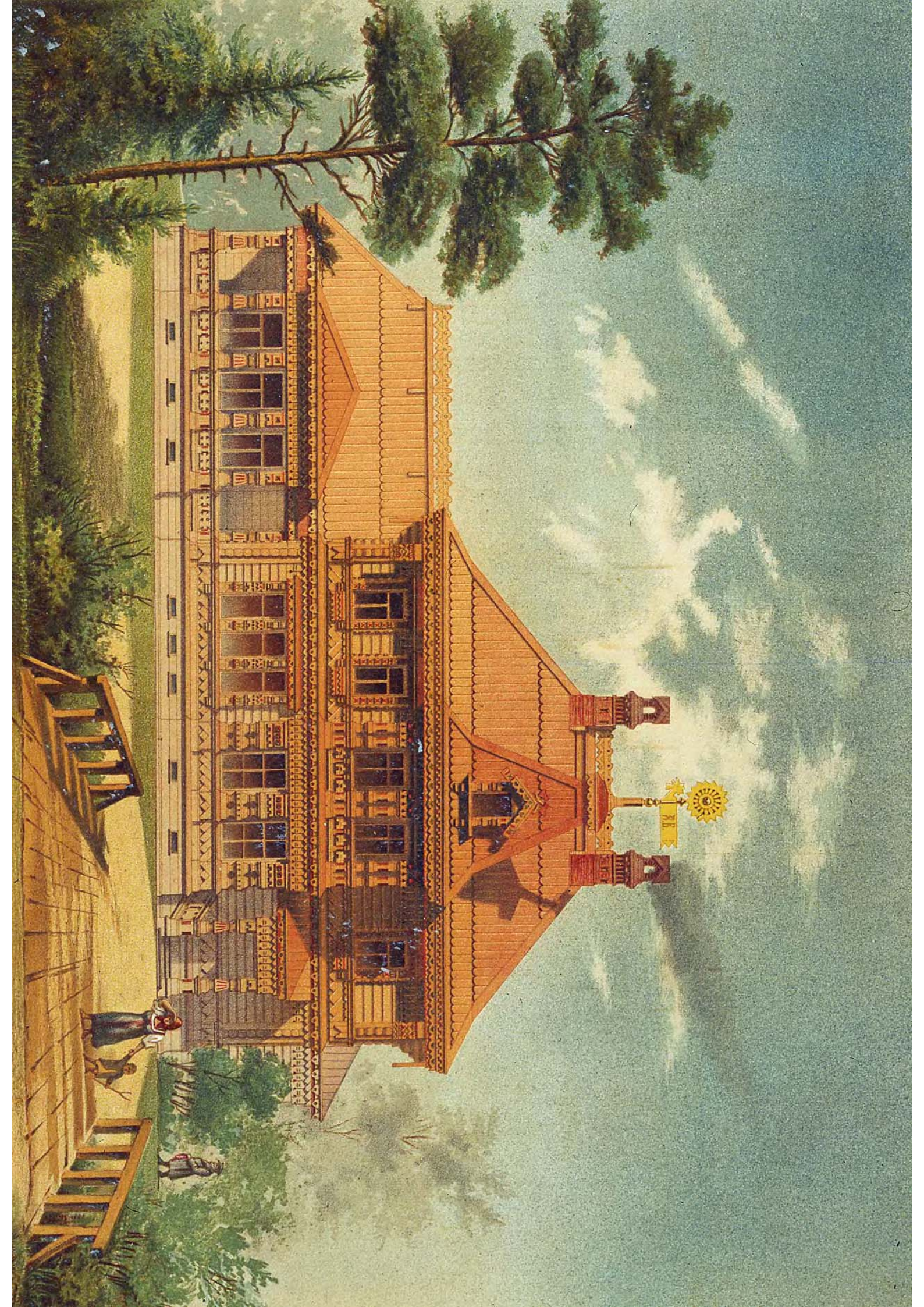

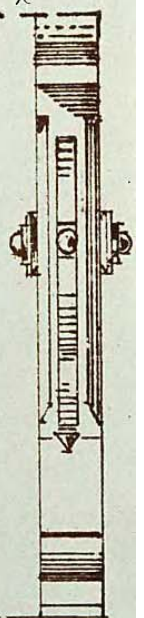
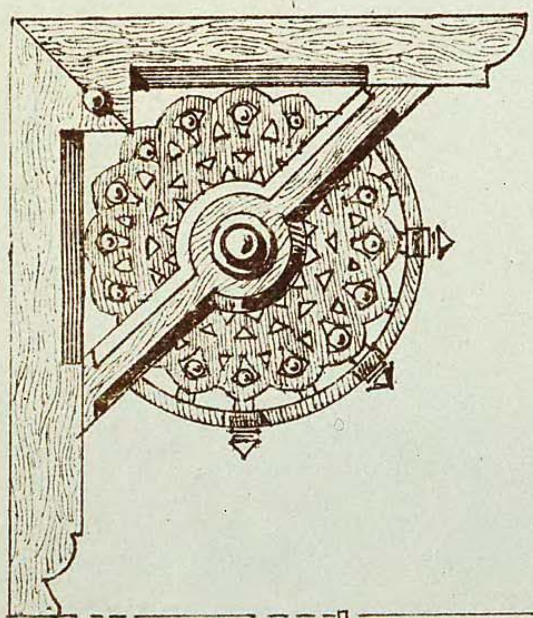
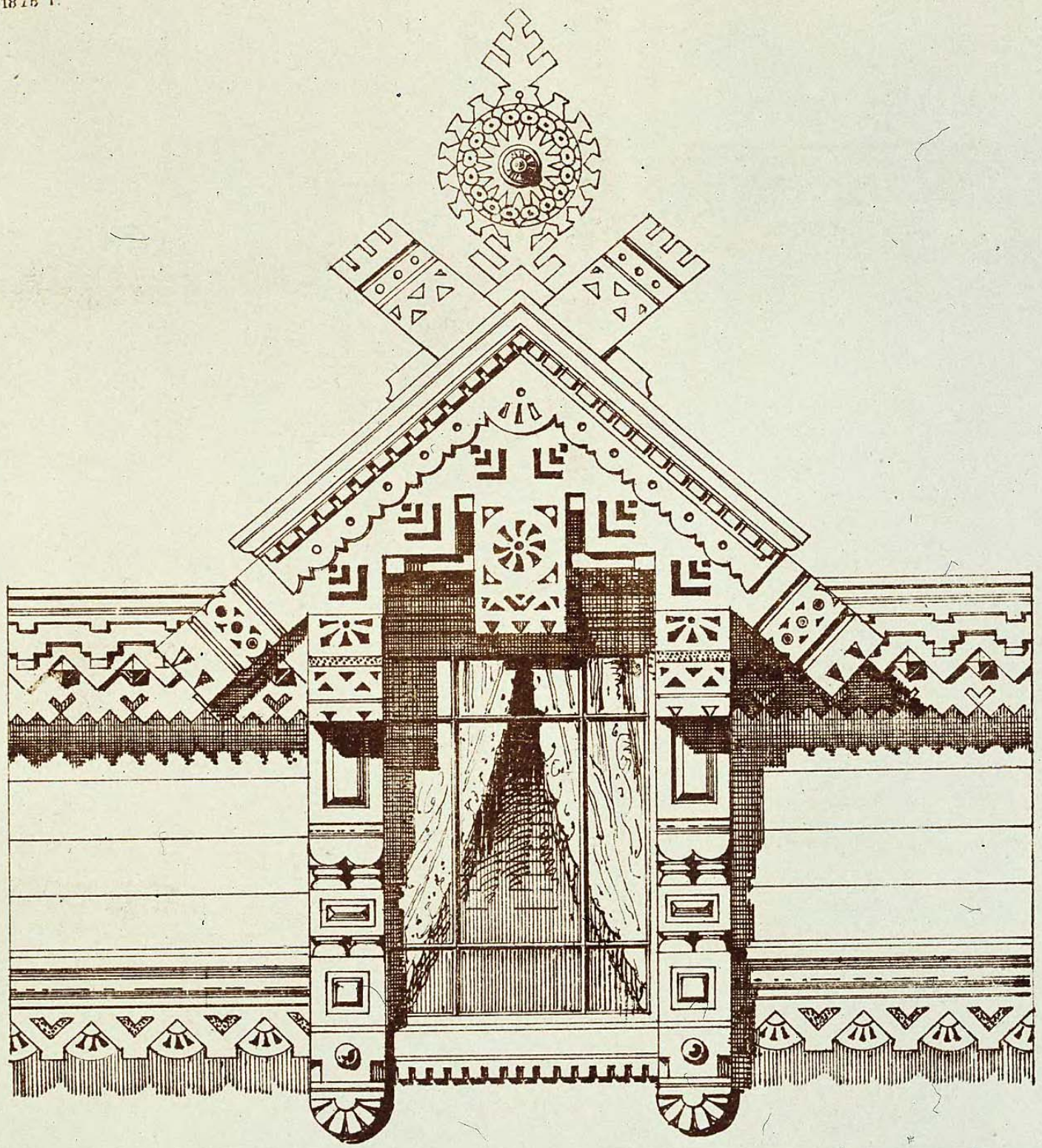

БЕСѢДКА.

RIOUQUE.

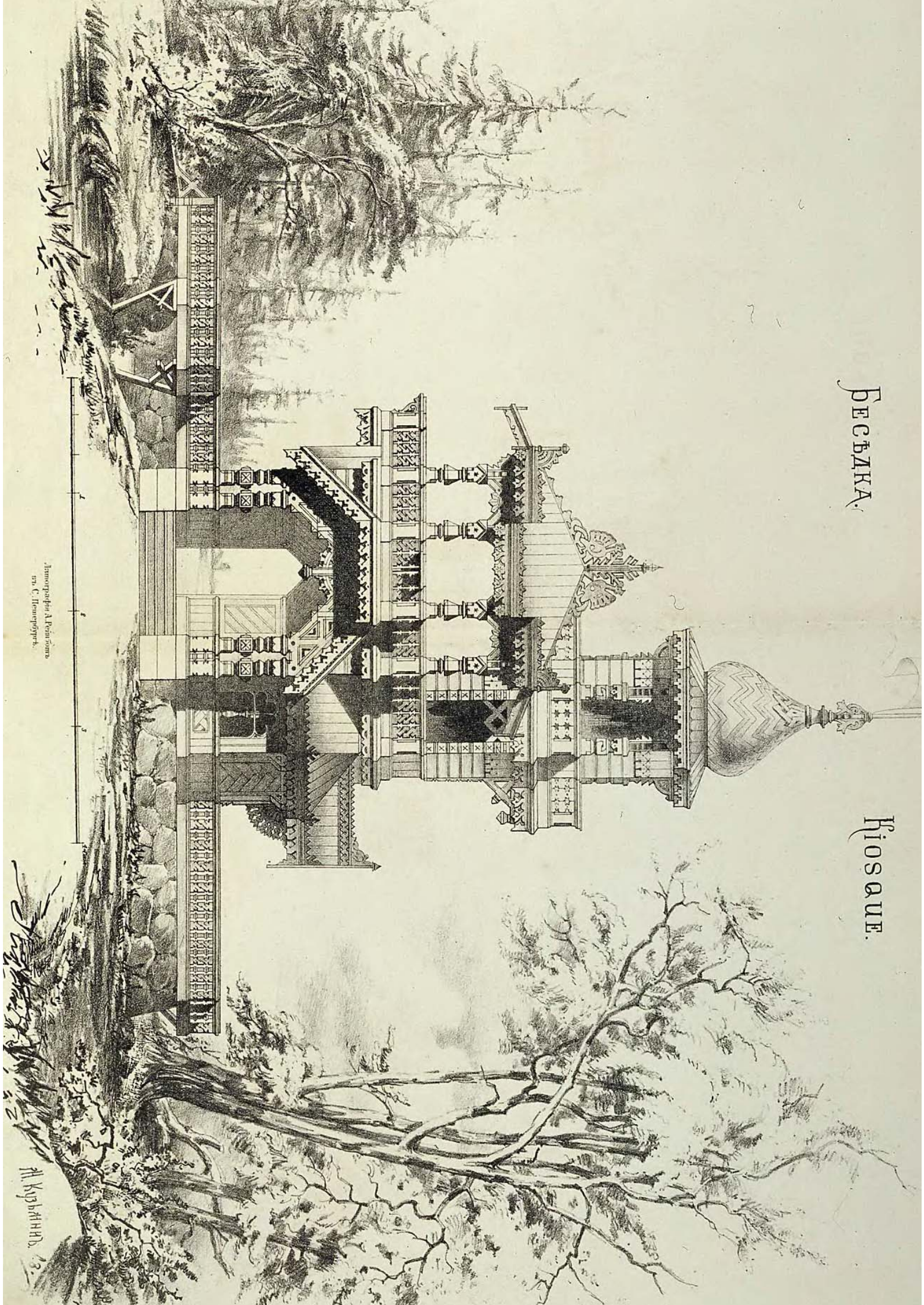

Изобретены А. Кем-ром  
гг. С. Иосифовича.

Пл. Курьяннъ. 13.

БЕСѢДКА.

KIOSQUE.



РАМА ДЛЯ ЗЕРКАЛА.

MIROIR.

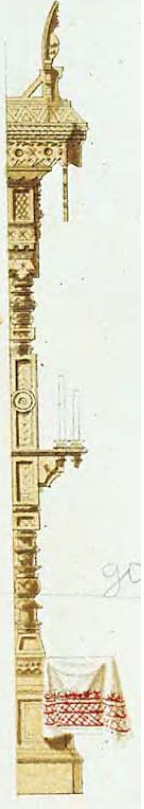

ЗАГОРОДНЫЙ ДОМЪ  
Фасады и планы см. л. №№ 374, 375, 376.

MAISON DE CAMPAGNE  
Facade et plans voir pl. №№ 374, 375, 376.

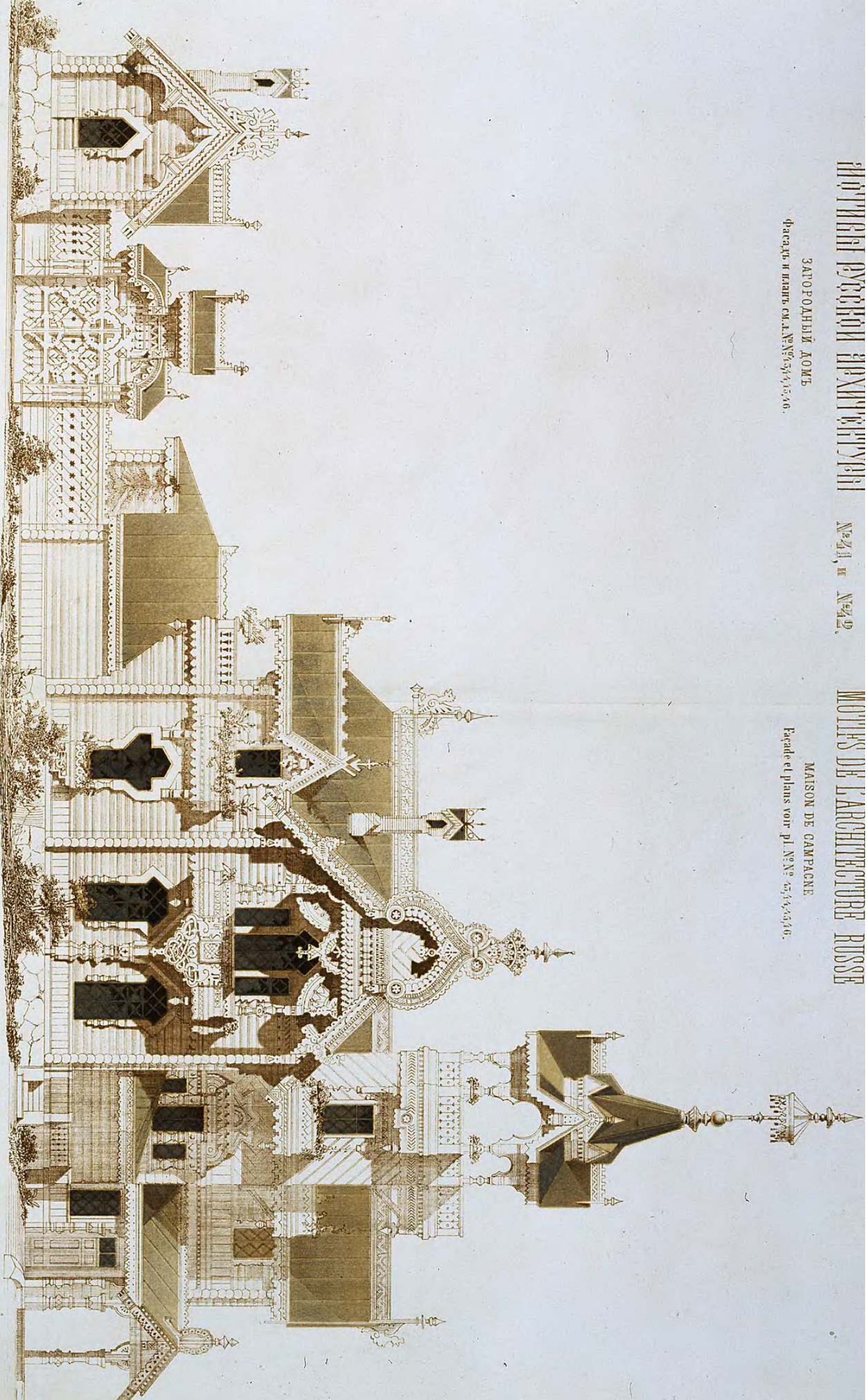



ИСТОРИЯ РУССКОЙ АРХИТЕКТУРЫ № 23.

ЗАТОРОДНЫЙ ДОМЪ

Фасады и планы см. л. № 21, 22, 23, 26

№ 24. MOTIFS DE L'ARCHITECTURE RUSSSE

MAISON DE CAMPAGNE

Facade et plans voir pl. № 21, 22, 23, 26.



Рис. Arch. Ропер.

Гравировка Арх. Доретт.

СЕЛЬСКАЯ ШКОЛА

ПЛАНЪ СМ. Д. № 128

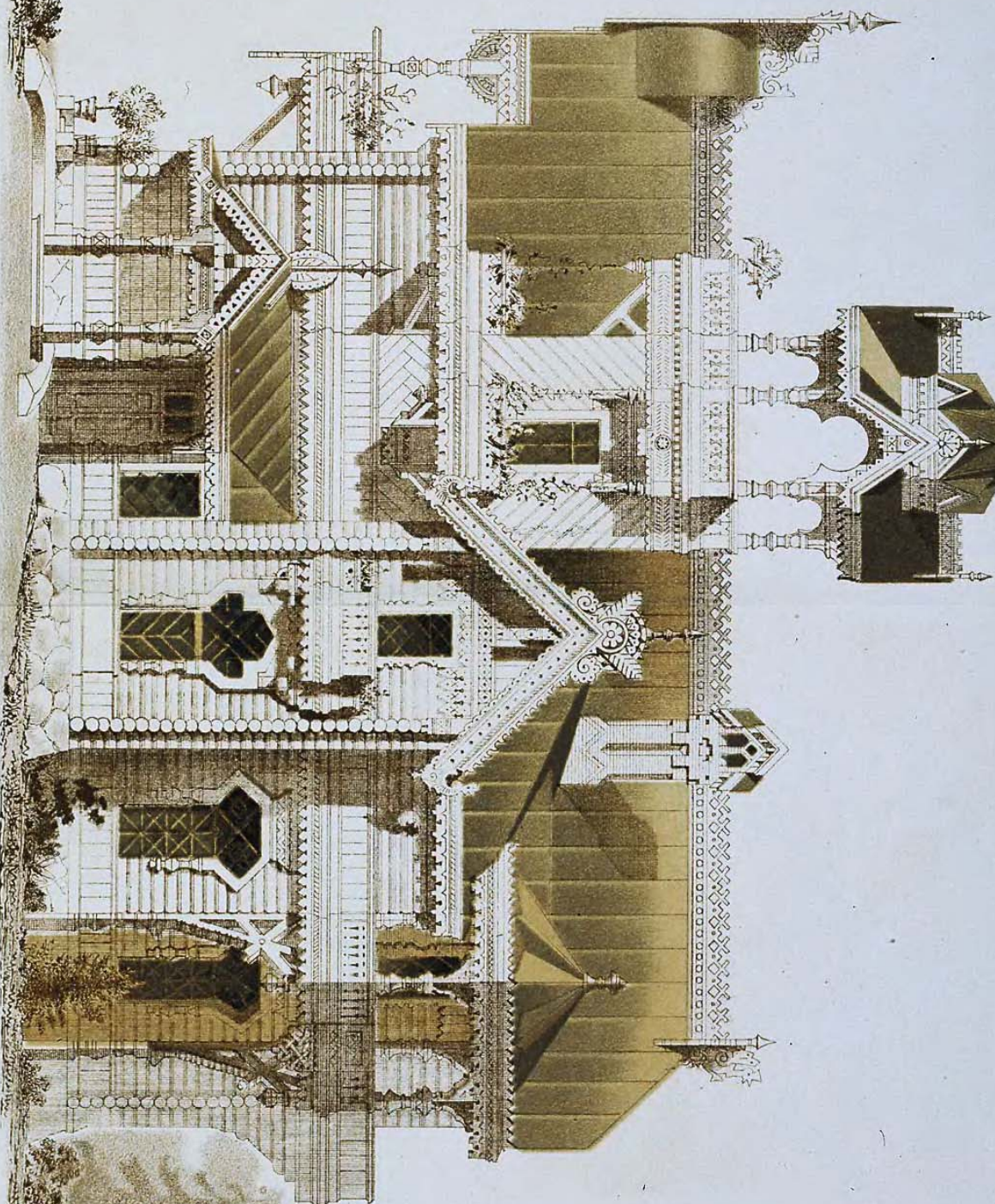
ÉCOLE VILLAGEOISE

plans voir pl. N° 128

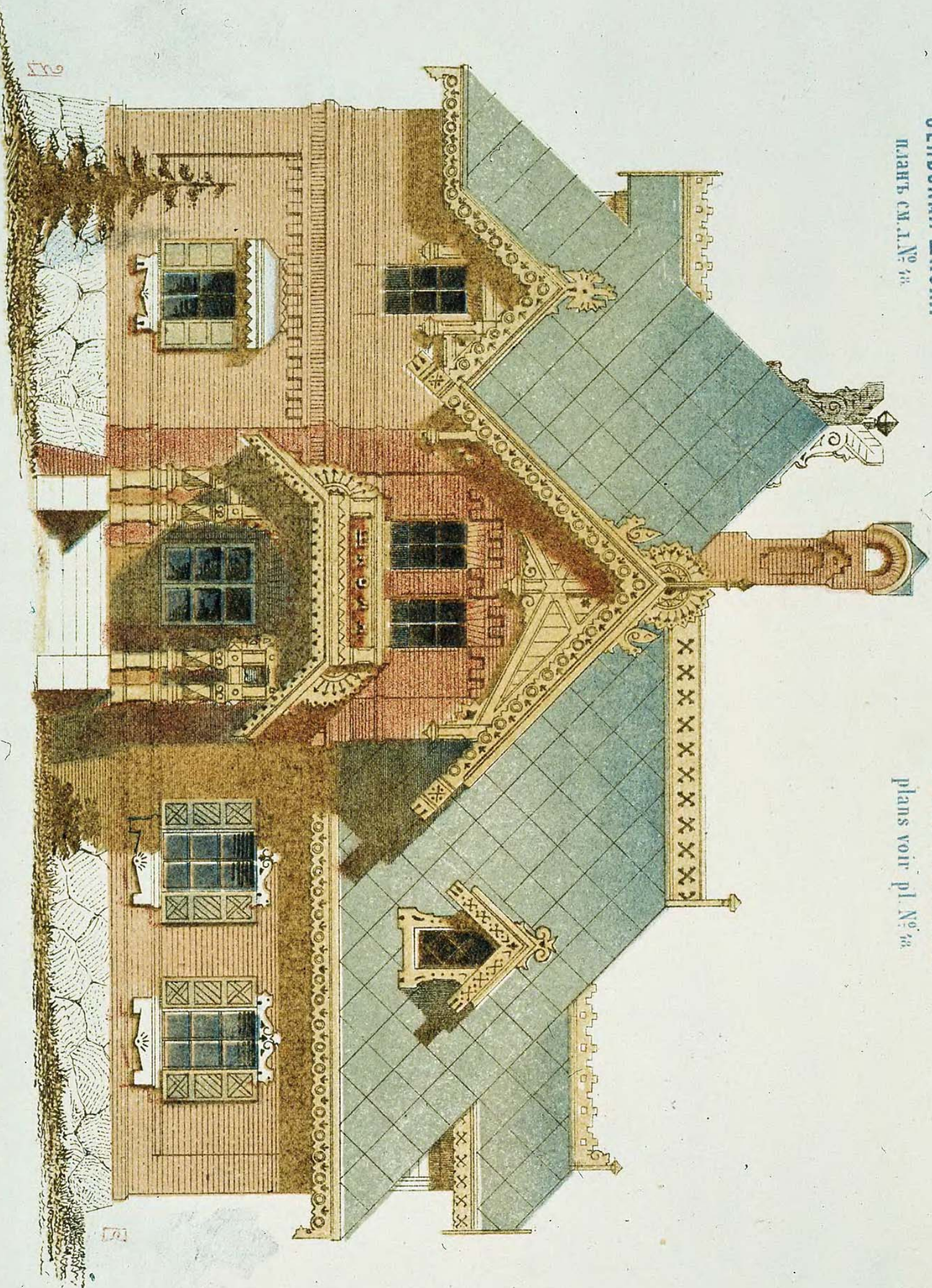

Мостикъ.

PONT.

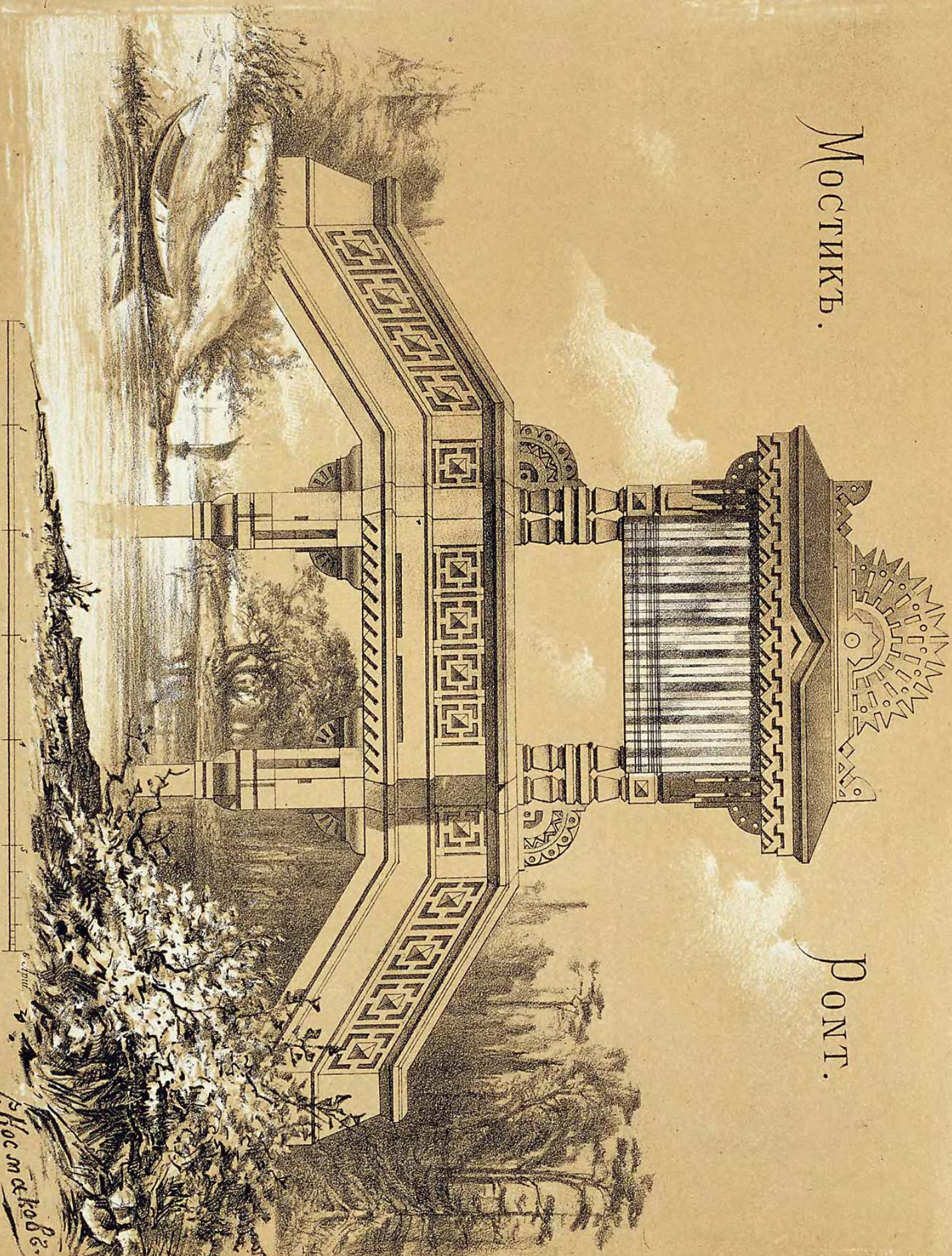
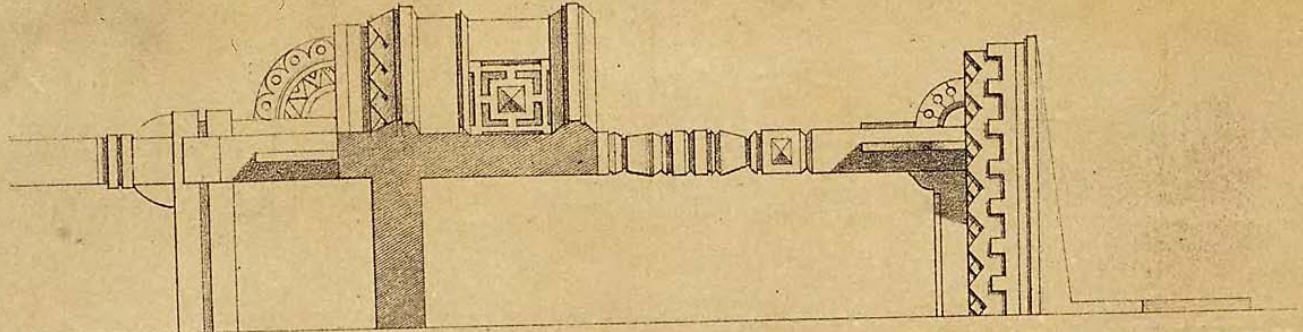

Носмаковъ.

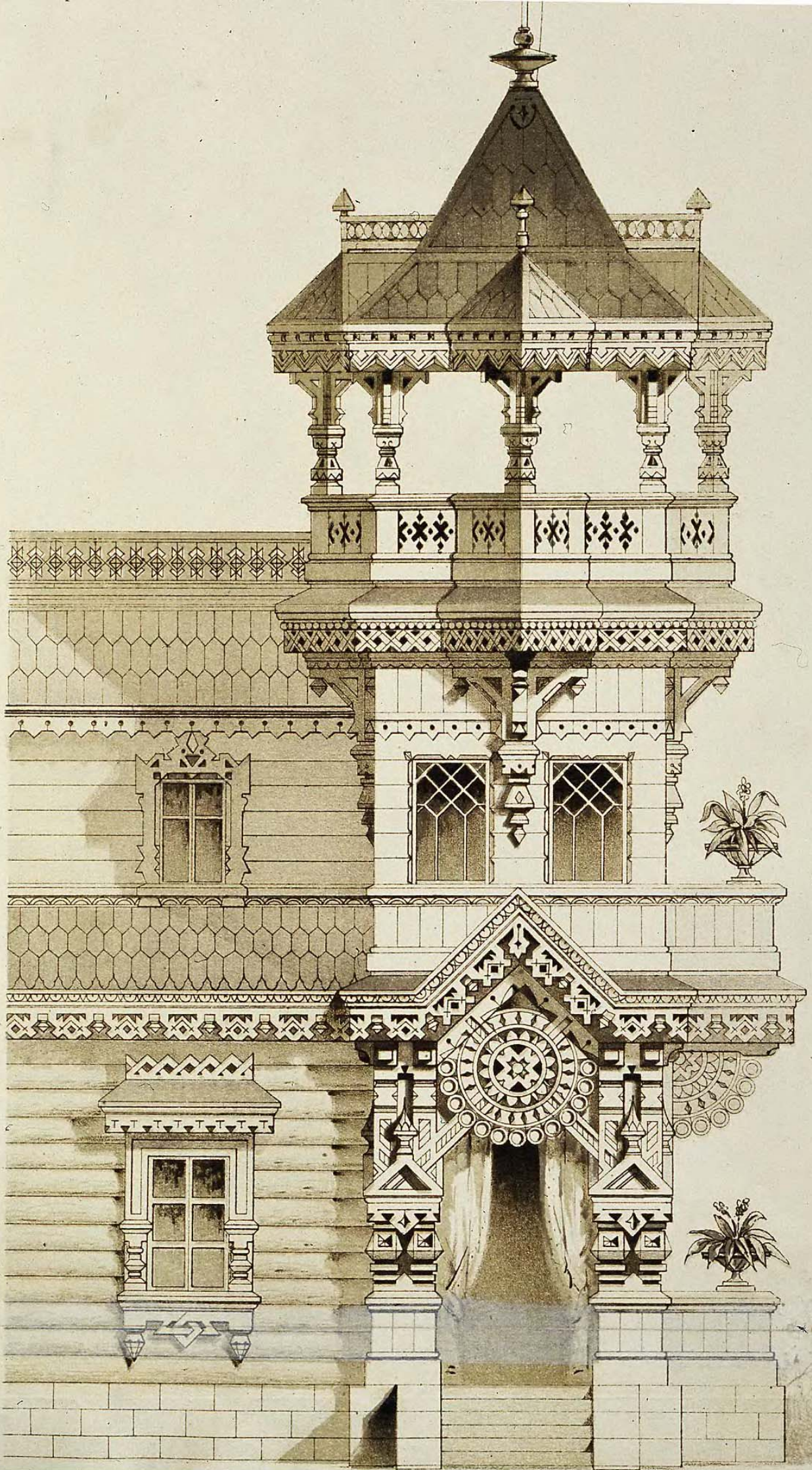

1877

ИЗДАНИЕ ПЕРВОЕ ПЯТИДЕСЯТИ МОДЕЙ ДЕЛА АРХИТЕКТУРЫ РУССКЕ

№ 1.

ЗАГОРОДНЫЙ ДОМЪ

фасады

Планъ съ л. №№ 2, 3.

MAISON DE CAMPAGNE

façade

Plan voir pl. №№ 2, 3.

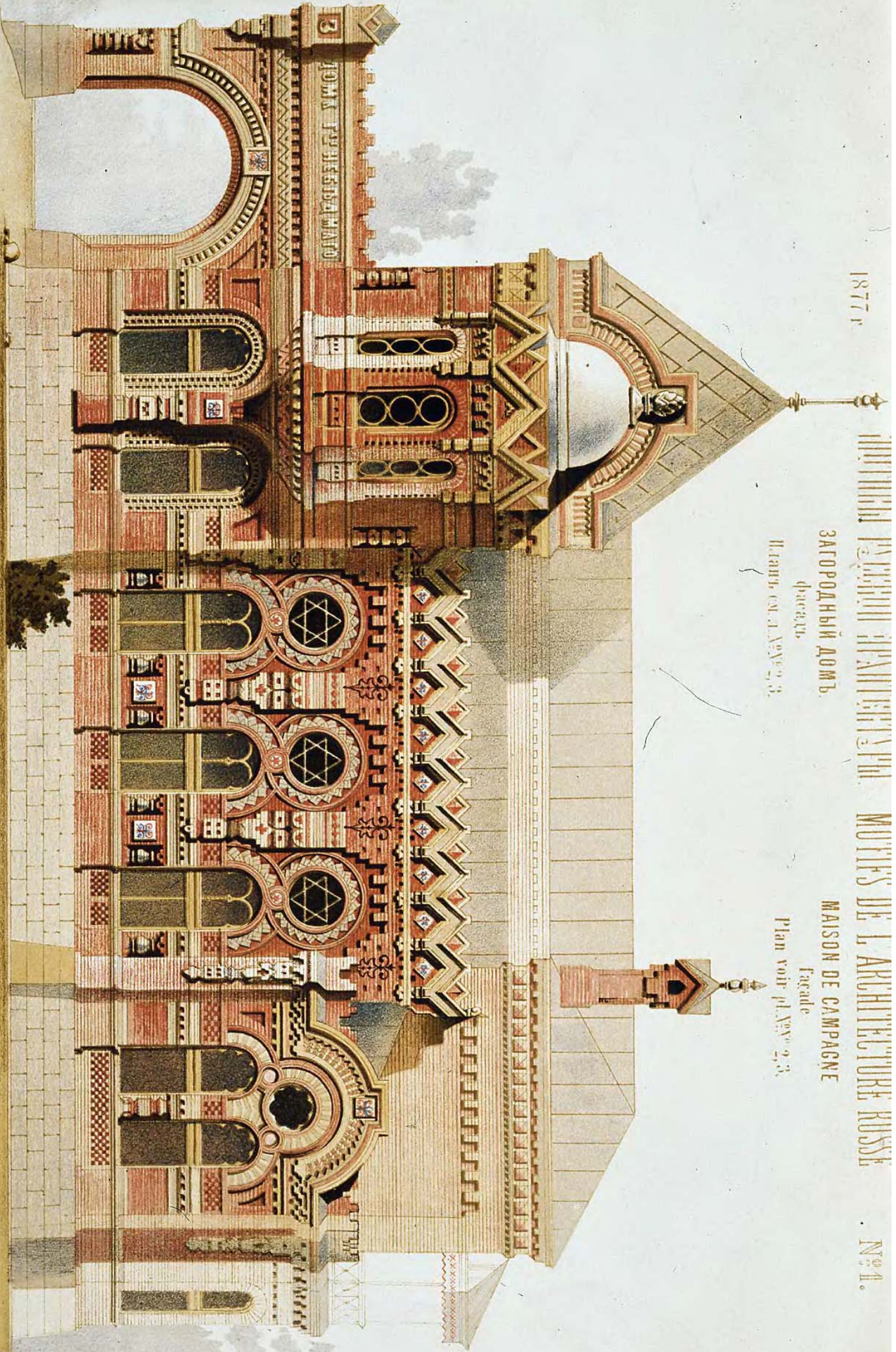

РЪЗНАЯ СТѢНА КОМНАТЫ

(съ рамой для картины)

PANNEAU SCULPTÉ EN BOIS

(avec un cadre de tableau)

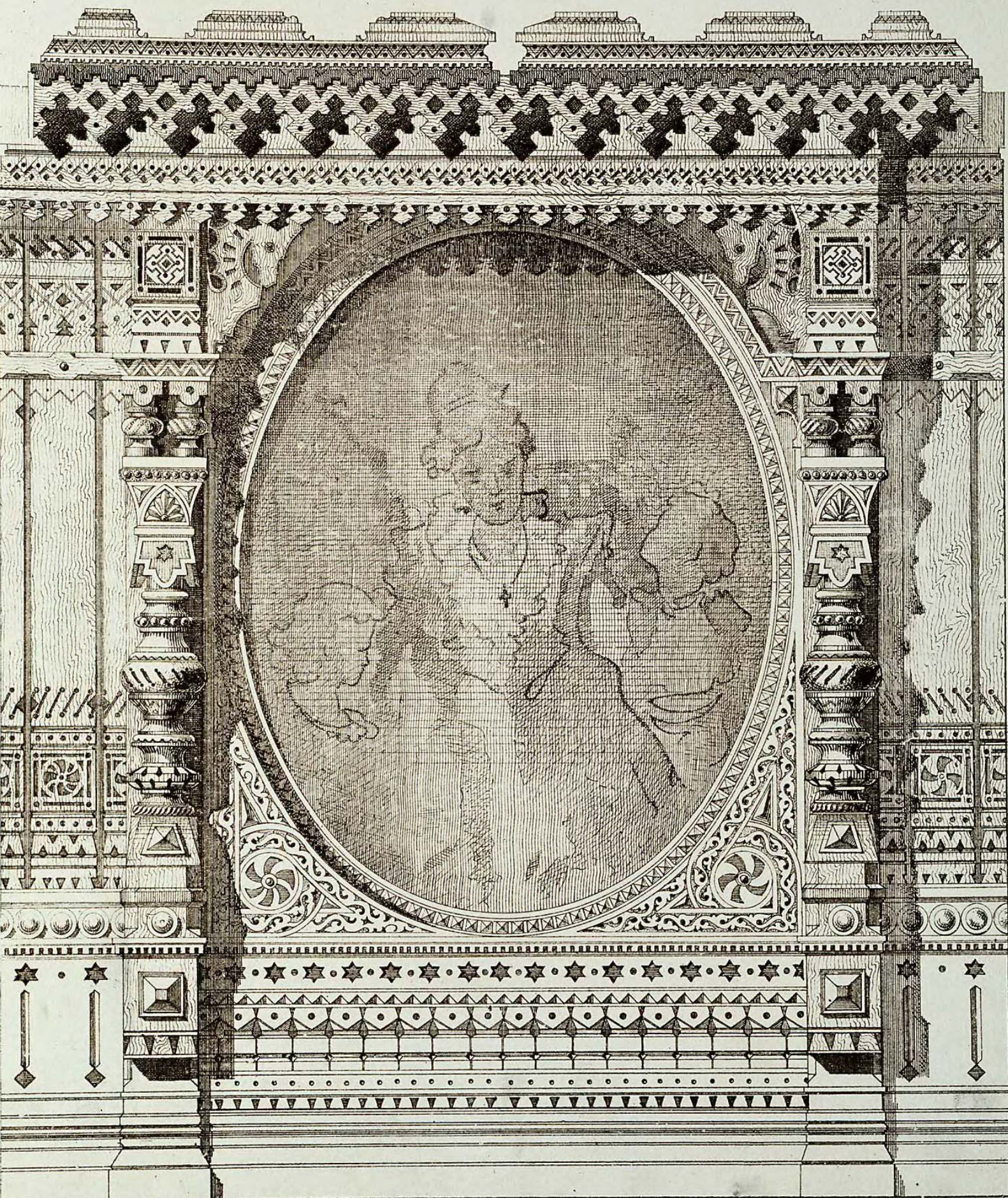

СЕЛЬСКАЯ ШКОЛА

ПЛАН № 8

ECOLE VILLAGEOISE

PLAN N° 8



0 1 2 3 4 5 6 7 8 9 10 11 12 13 14 15 16 17 18 19 20 21 22 23 24 25 26 27 28 29 30 31 32 33 34 35 36 37 38 39 40 41 42 43 44 45 46 47 48 49 50 51 52 53 54 55 56 57 58 59 60 61 62 63 64 65 66 67 68 69 70 71 72 73 74 75 76 77 78 79 80 81 82 83 84 85 86 87 88 89 90 91 92 93 94 95 96 97 98 99 100

САУТУДАНДИН ДУМ Д.  
Иранъ и папствъ. с. 110. № 10.

ИРАНДИН ДЕ УАМИРОМЕ  
Plan et coupe voir pl. № 10.





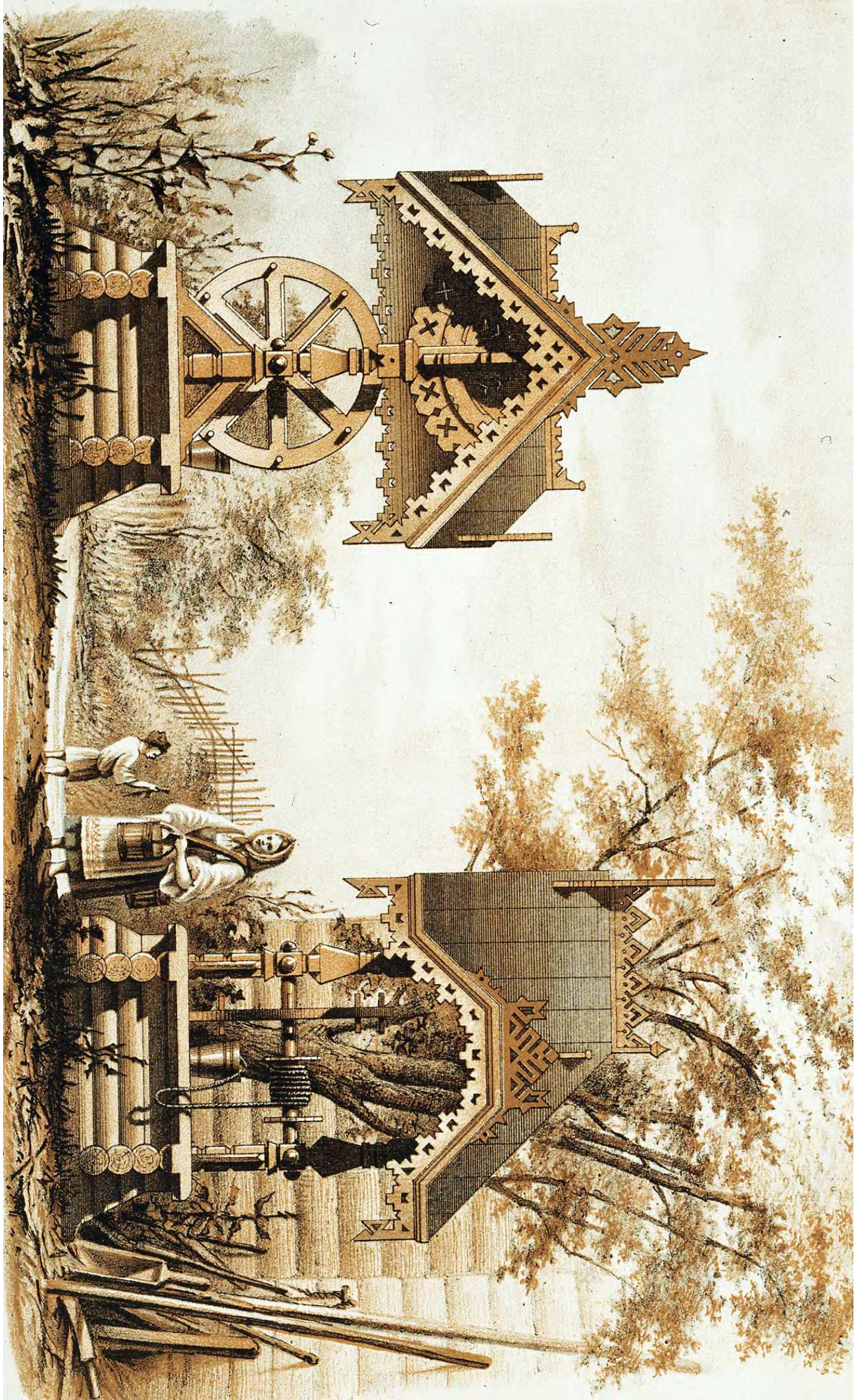

КИОТЪ-СКАЗАНЬ.

Проектъ Н. 2. Монигетти.

ARMOIRE à IMAGES.

Proj. J. A. Monighetti.

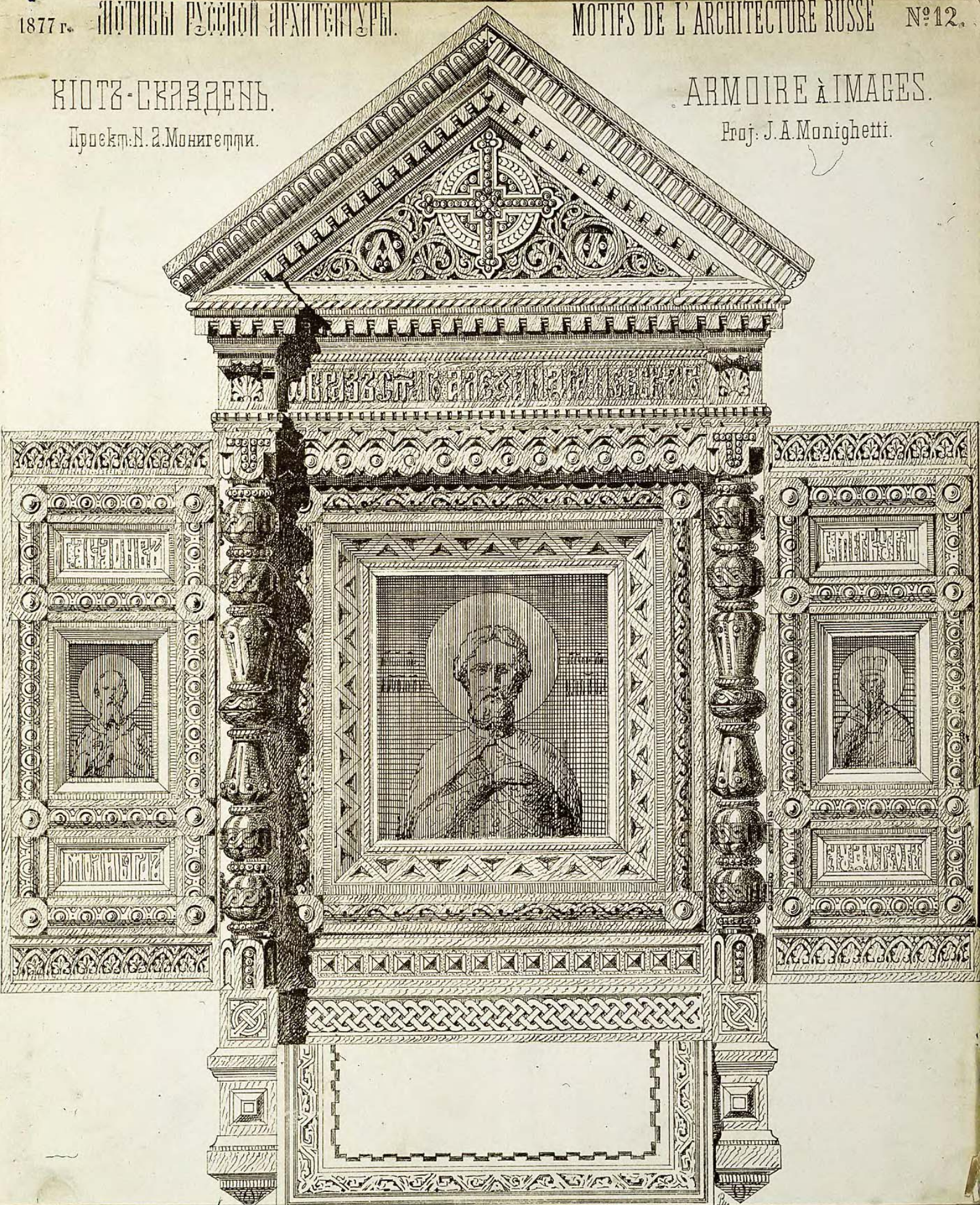

ПОЛОЧКА

TABLETTE

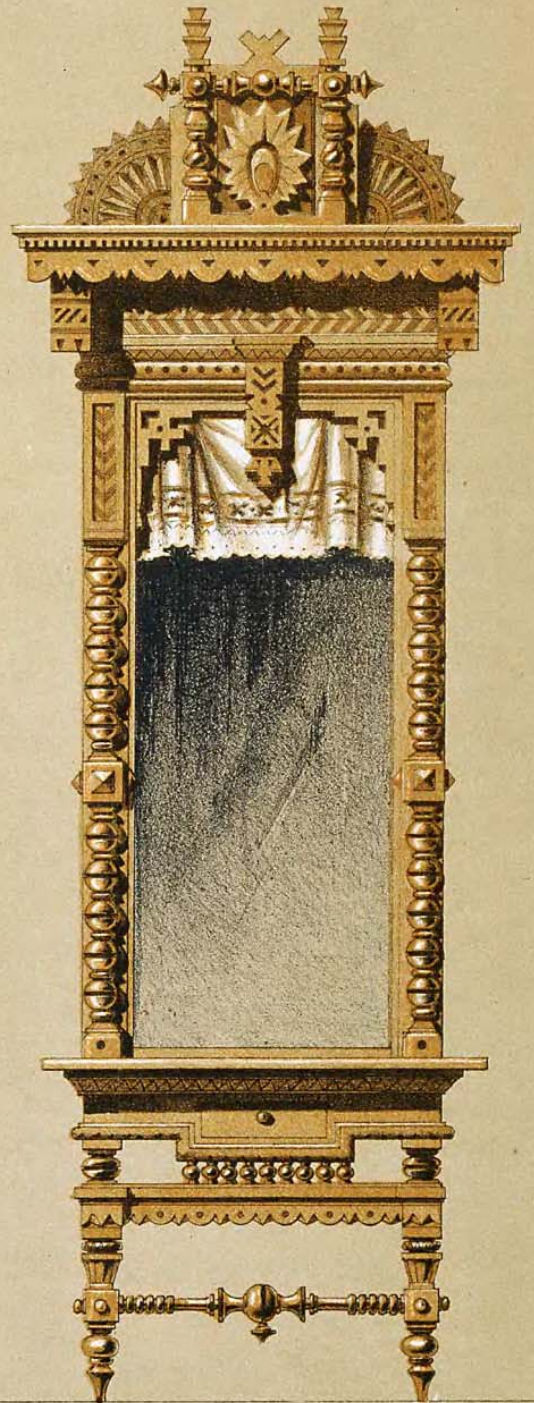
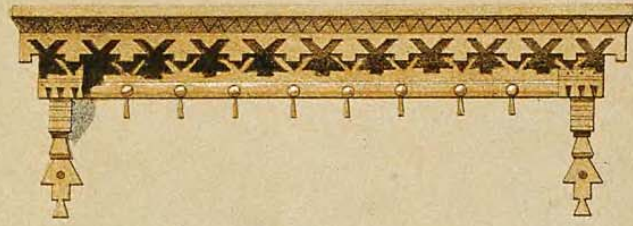

Фасадъ  
ЗАГОРОДНЫЙ ДОМЪ.

Facade  
MAISON DE CAMPAGNE

ДЕТАЛЬНЫЕ РИСУНКИ и Планъ см. л. №№ 18, 19, 20, 21      DETAILS DE LA MAISON et Plan voir pl. №№ 18, 19, 20, 21

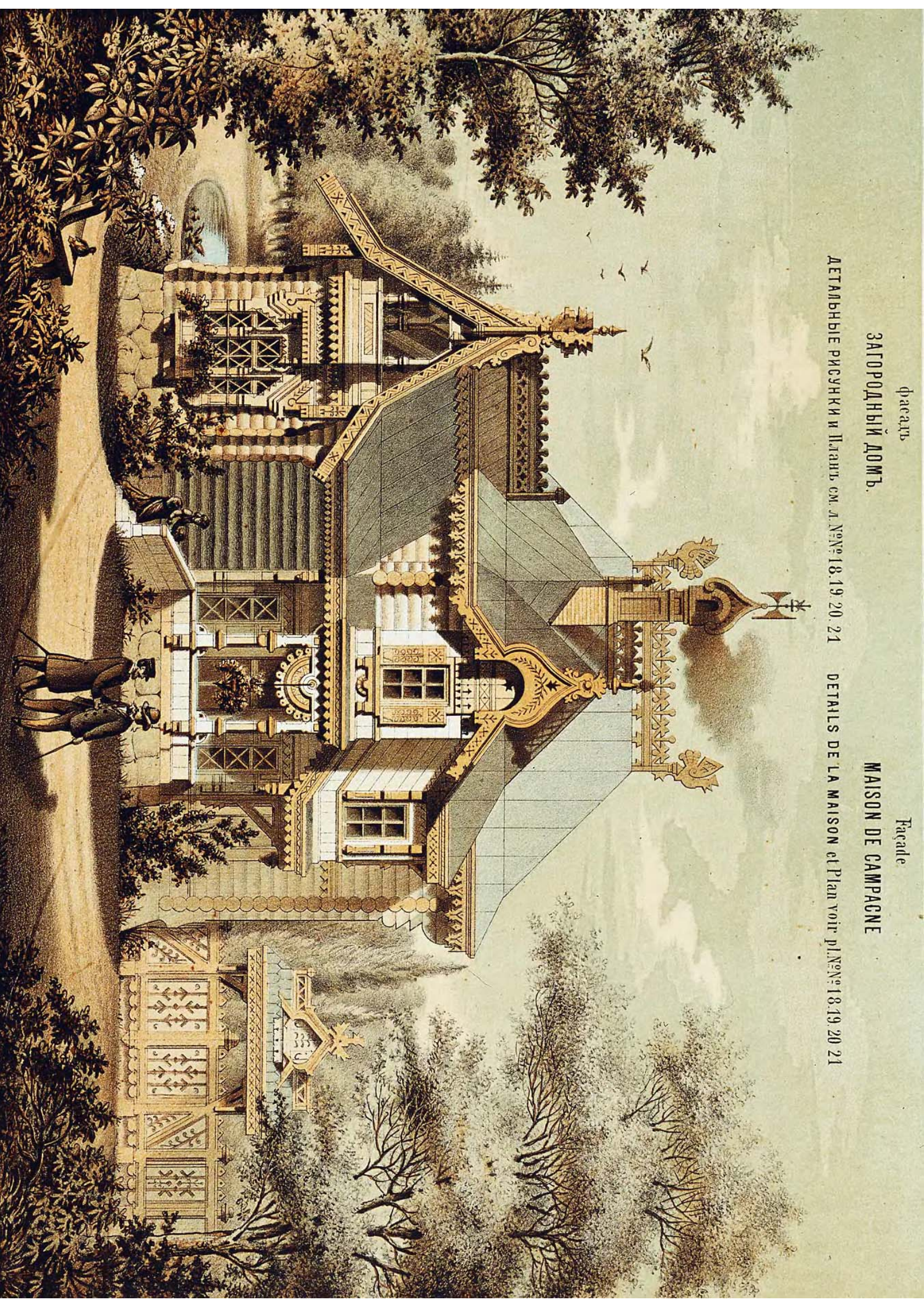

фасадъ

ЗАГОРОДНЫЙ ДОМЪ.

ДЕТАЛЬНЫЕ РИСУНКИ и Планъ, см. л. №№ 17, 19, 20, 21.

Facade

MAISON DE CAMPAGNE

DETAILS DE LA MAISON et Plan voir pl. №№ 17, 19, 20, 21.



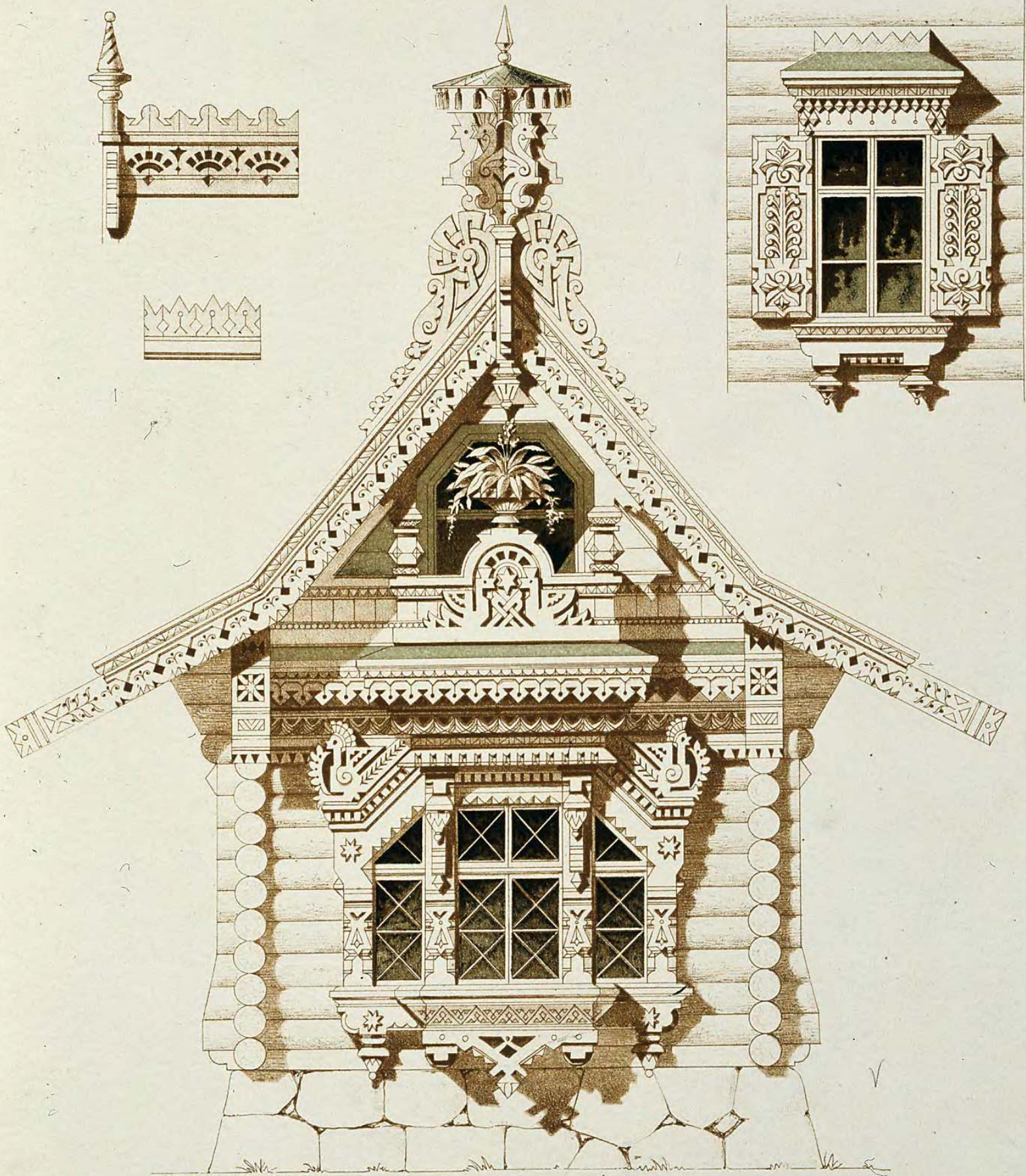

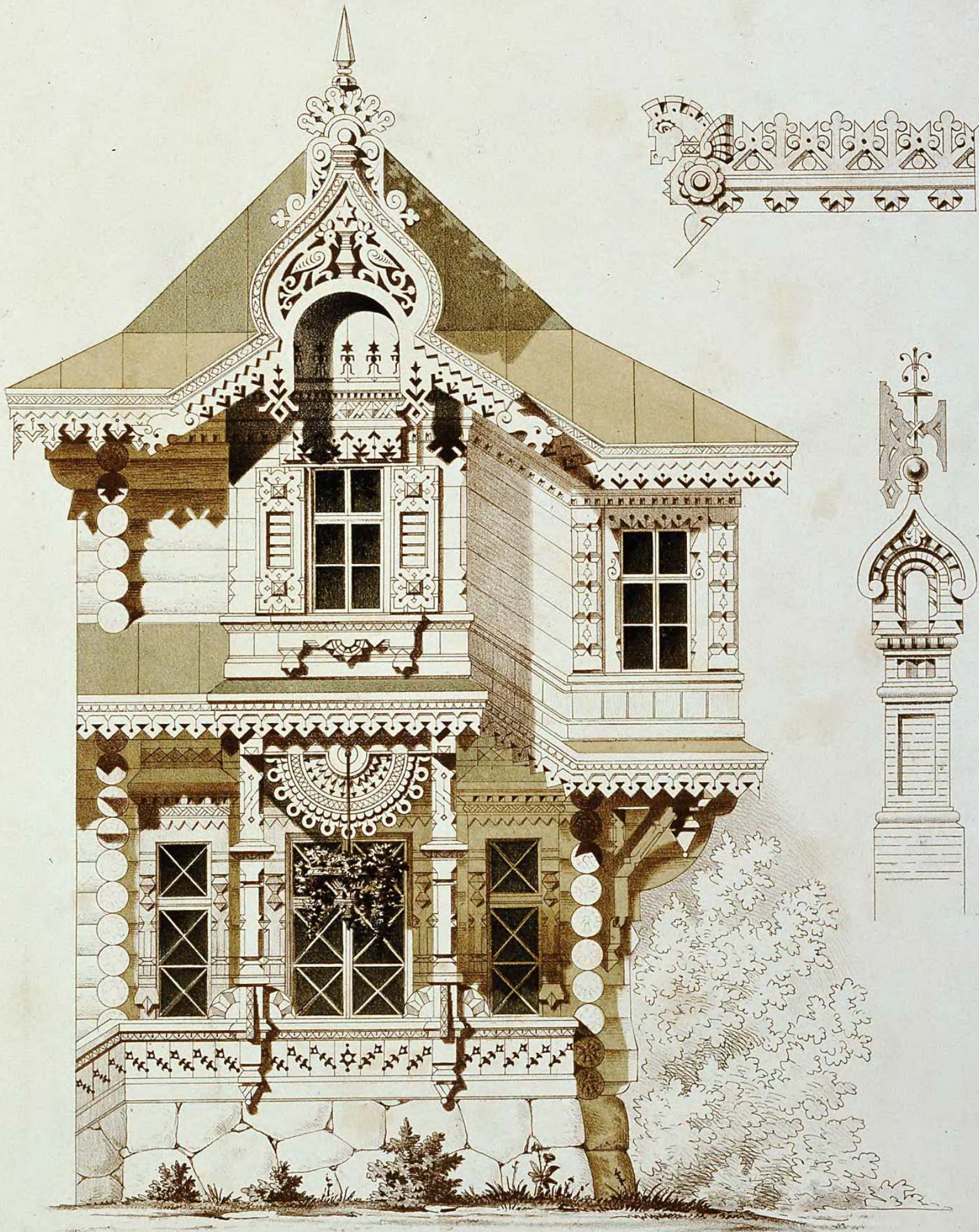

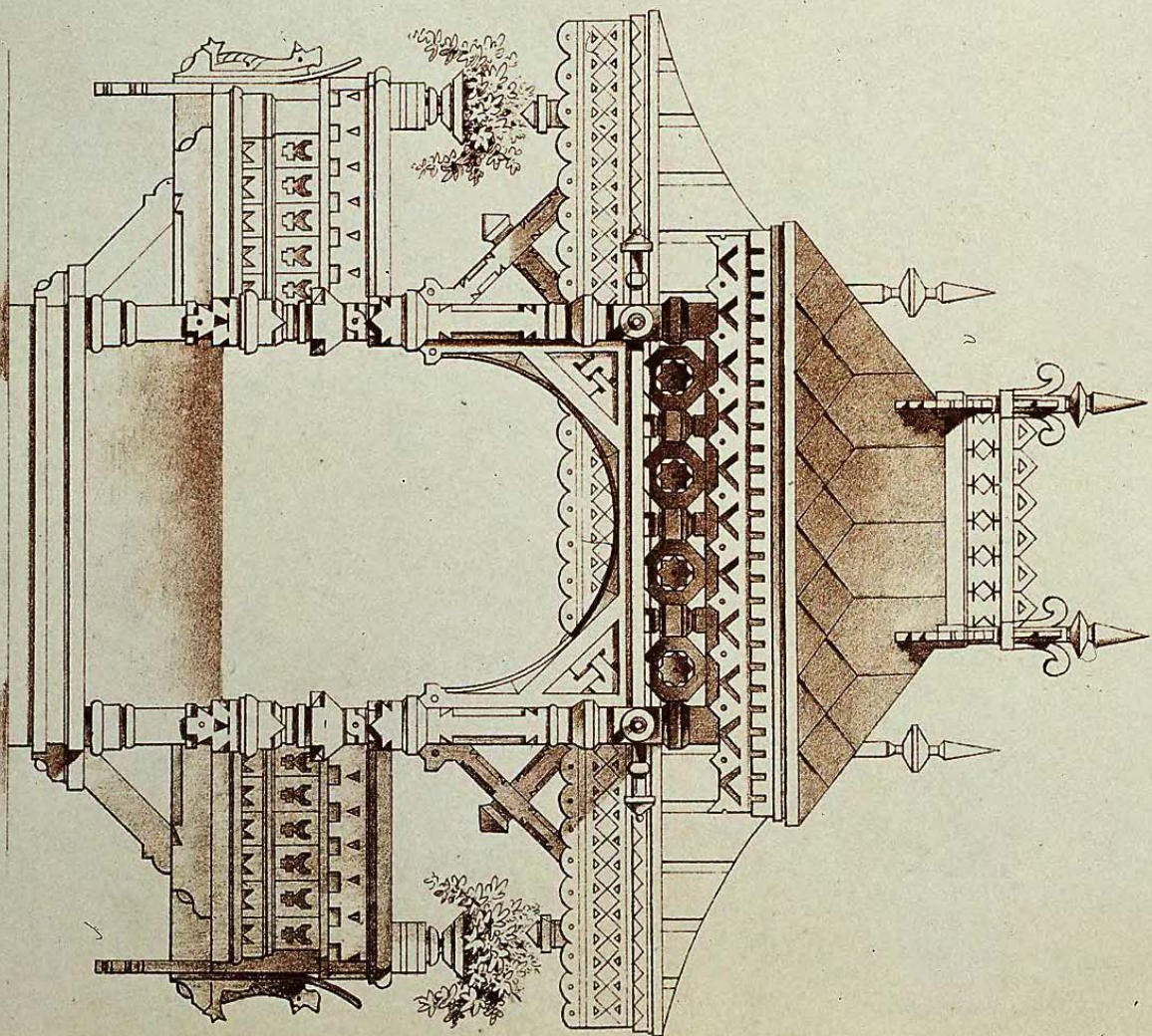
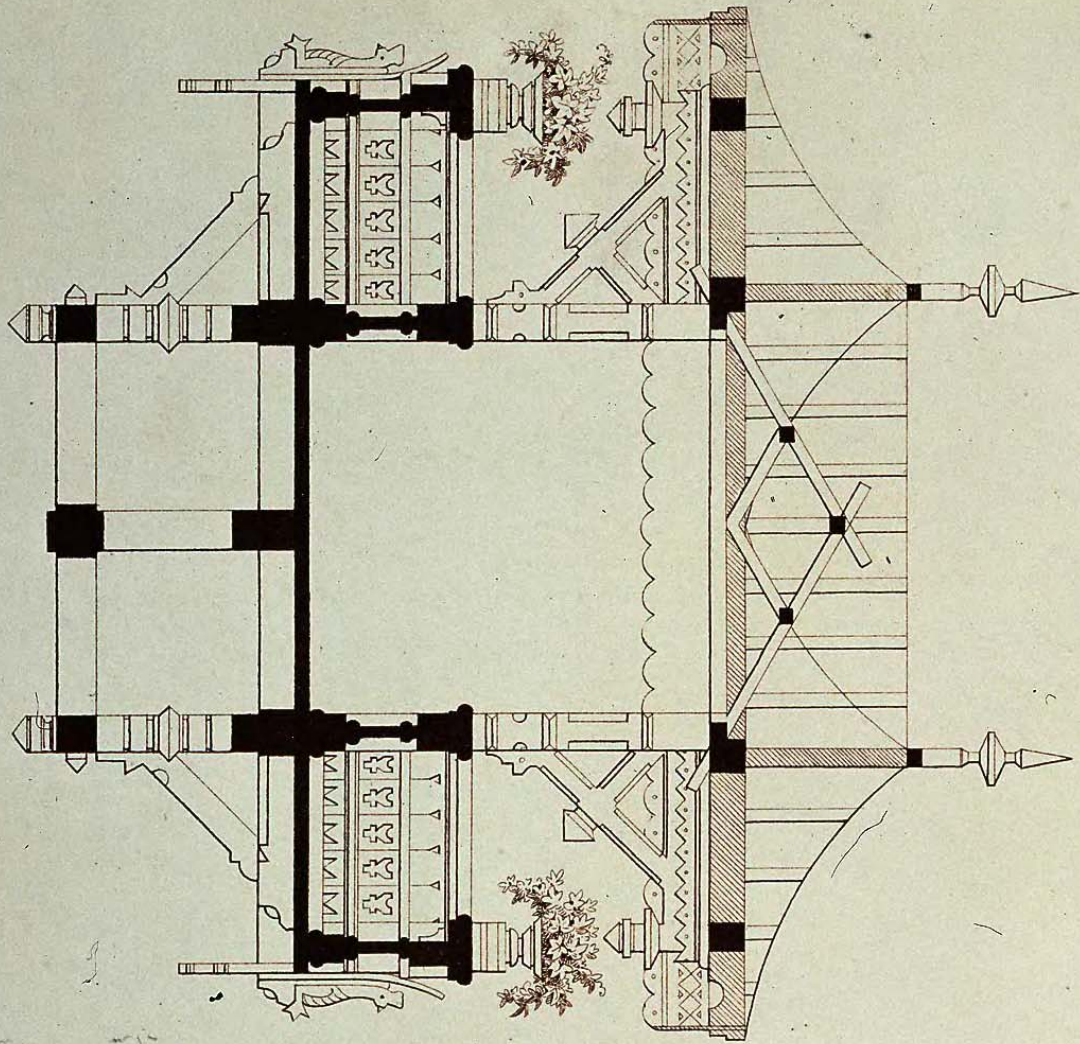



МОСТИКЪ

Вот архитектурный

Проектъ и архитектурный план № 24

PONT

FAÇADE

Coupe et façade voir pl. № 24

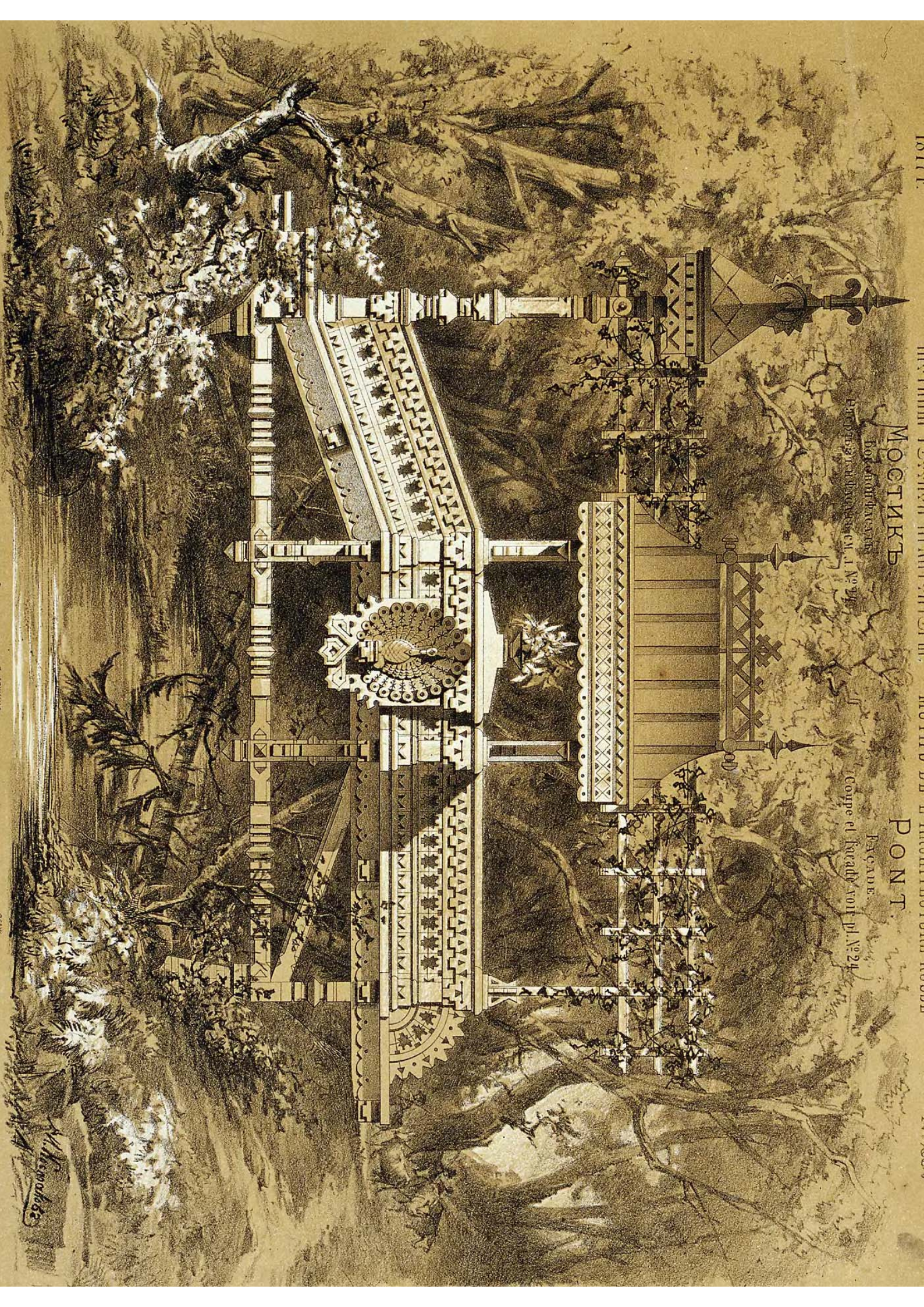

W. Kropotkin

ЦЕРКОВЬ  
Планъ и разрезъ см. А. №28.

EGLISE  
Plan et coupe voir pl. №28.

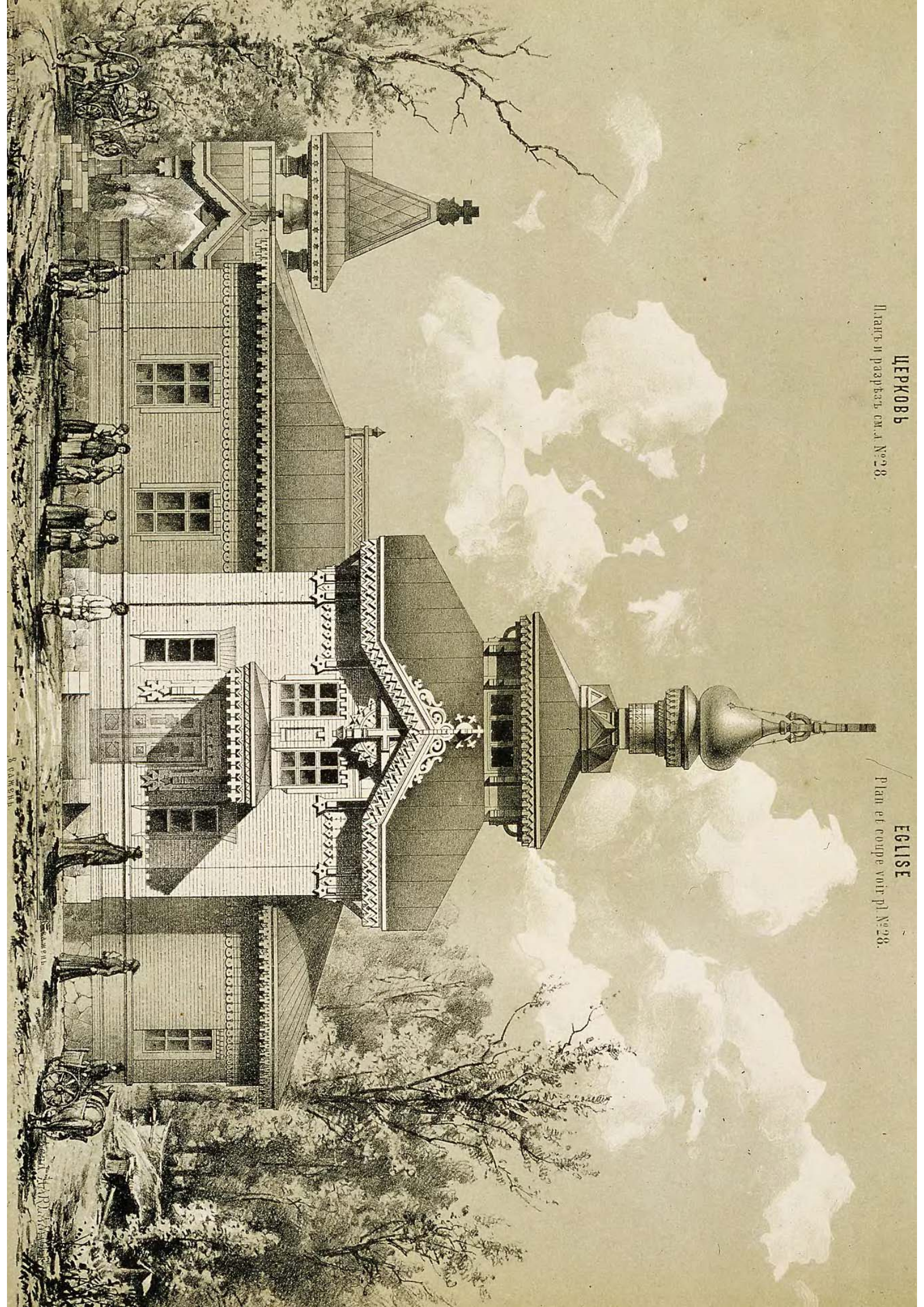

8. ГАМБЕРГ

В. ГАМБЕРГ

1877 r.

МОТИВЫ РУССКОЙ АРХИТЕКТУРЫ

ЦЕРКОВЬ

фасадъ см. л. №№ 26, 28.

MOTIFS DE L'ARCHITECTURE RUSSE

EGLISE

façade voir pl. №№ 26, 28.

№ 27

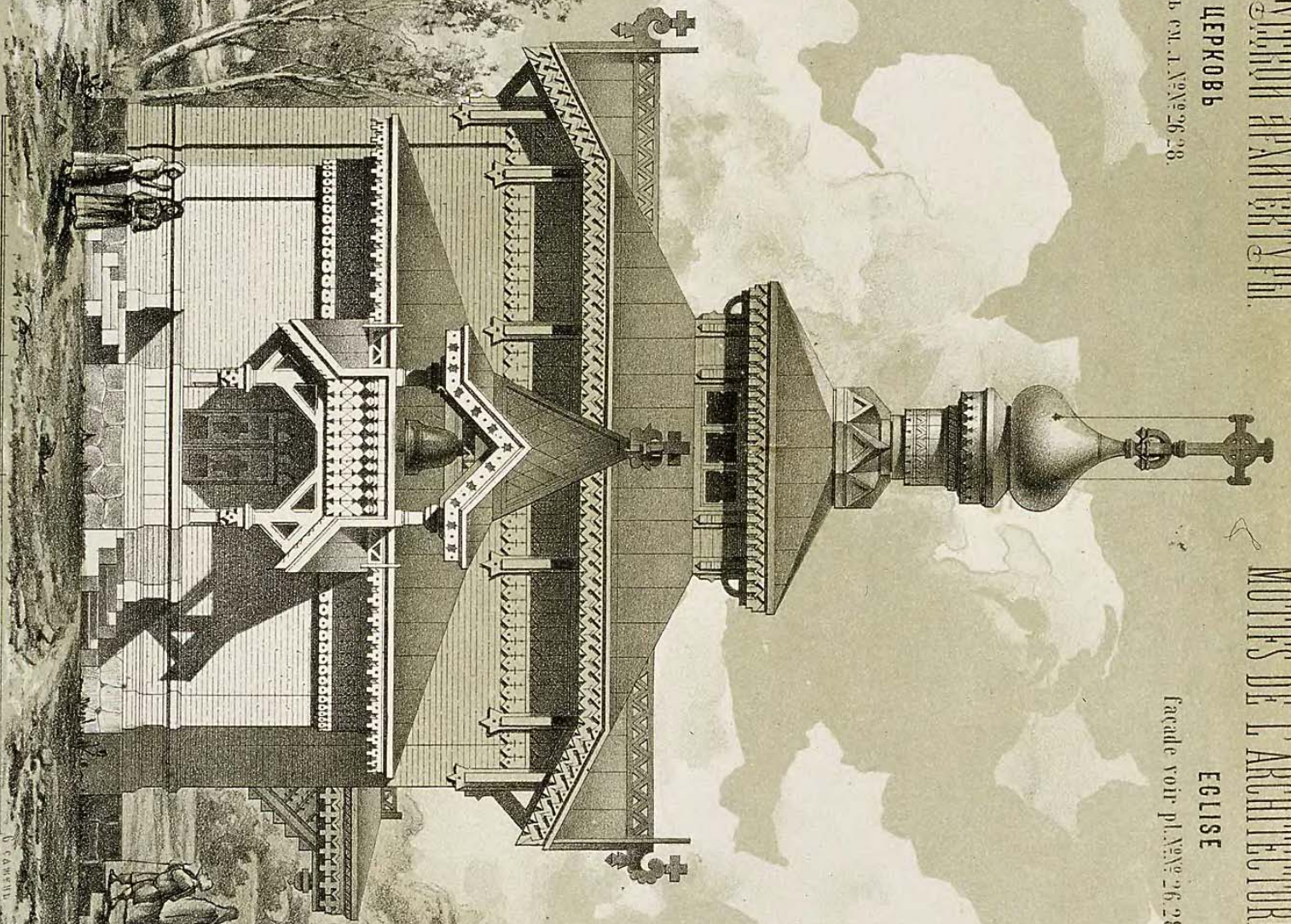

ЗАГОРОДНИЙ ДОМЪ.

MAISON DE CAMPAGNE

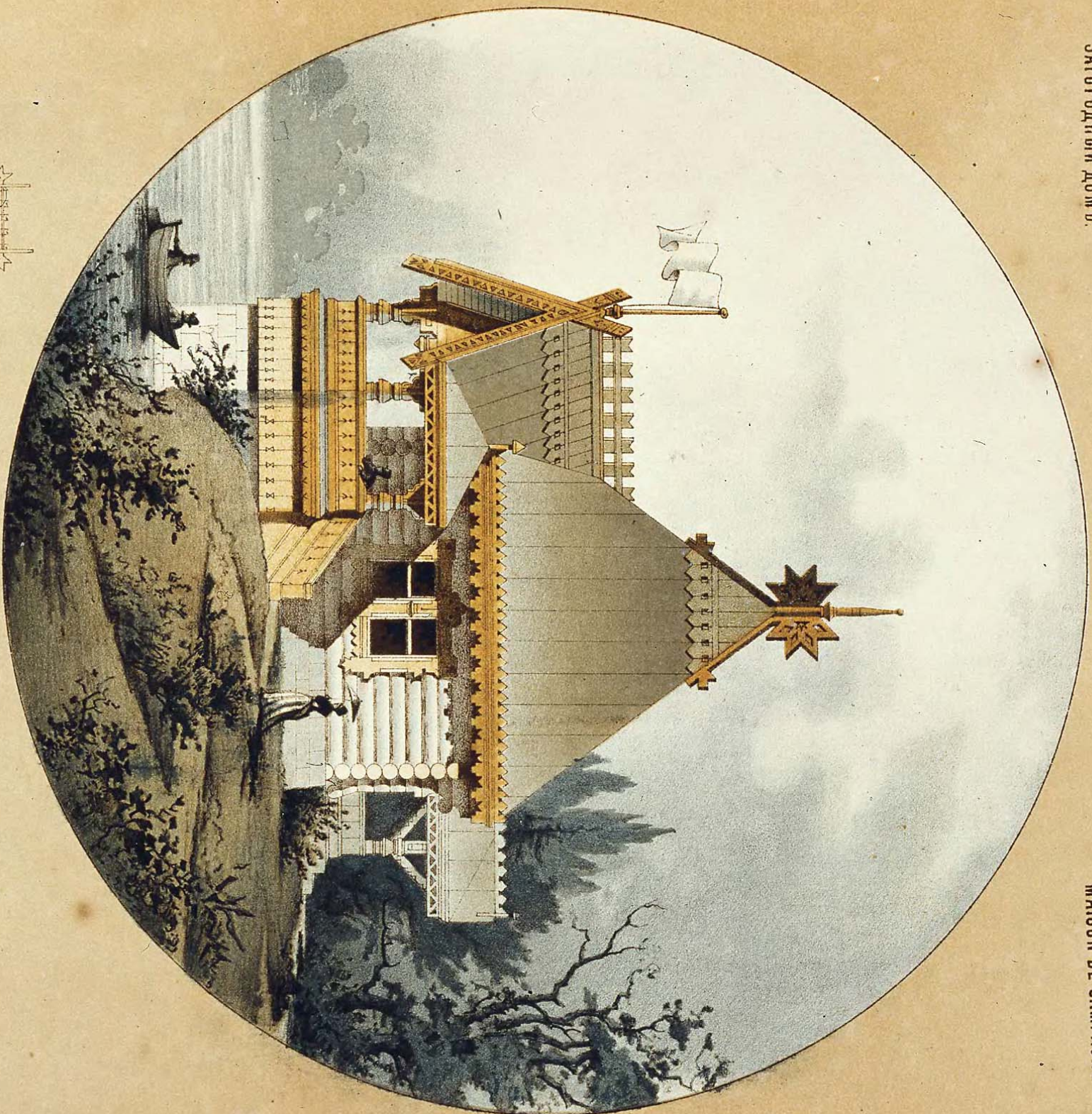

1  
2  
3  
4  
5  
6  
7  
8  
9  
10  
11  
12  
13  
14  
15  
16  
17  
18  
19  
20  
21  
22  
23  
24  
25  
26  
27  
28  
29  
30  
31  
32  
33  
34  
35  
36  
37  
38  
39  
40  
41  
42  
43  
44  
45  
46  
47  
48  
49  
50  
51  
52  
53  
54  
55  
56  
57  
58  
59  
60  
61  
62  
63  
64  
65  
66  
67  
68  
69  
70  
71  
72  
73  
74  
75  
76  
77  
78  
79  
80  
81  
82  
83  
84  
85  
86  
87  
88  
89  
90  
91  
92  
93  
94  
95  
96  
97  
98  
99  
100

ФЕРМА.

ФЕРМЕ.

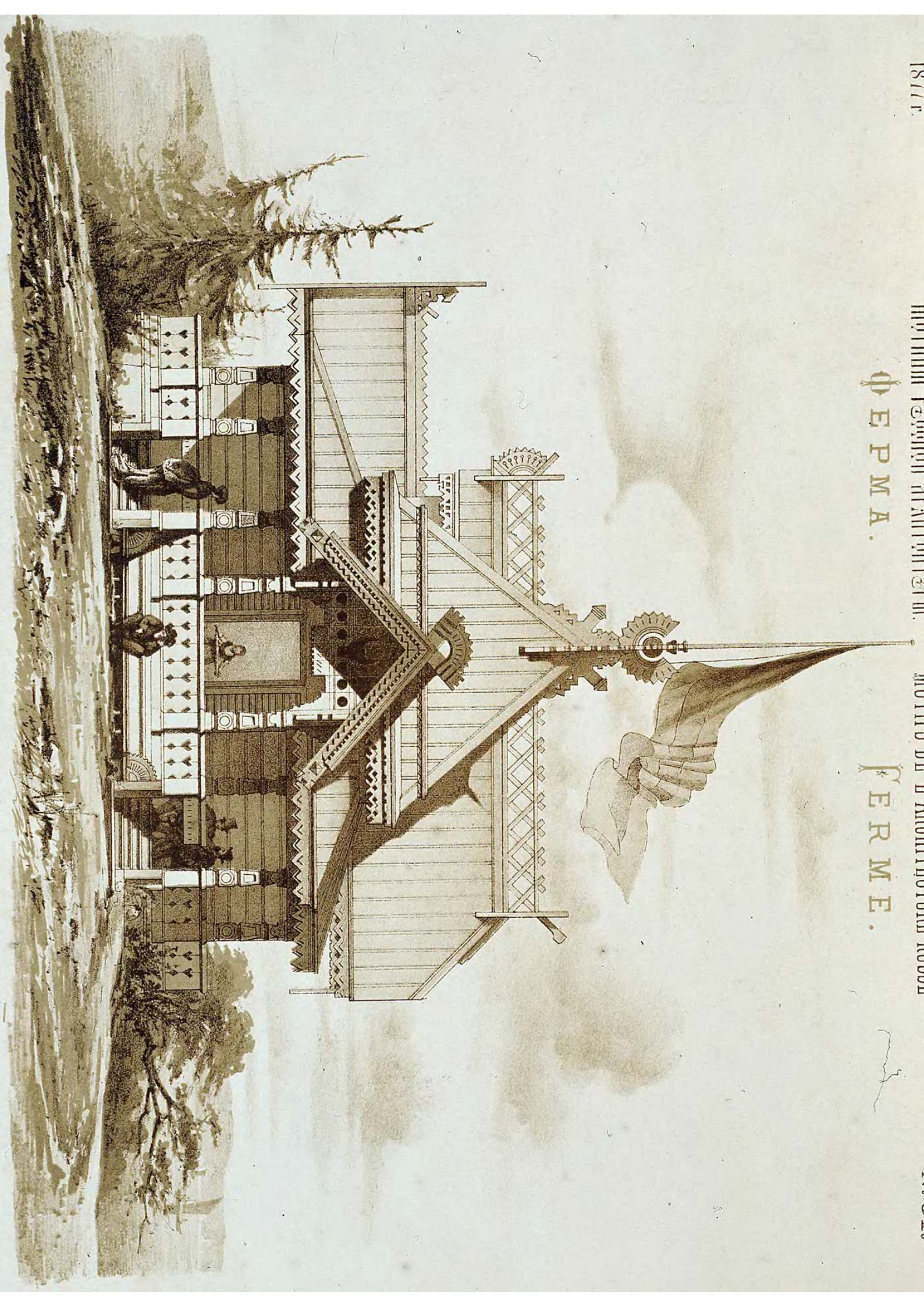



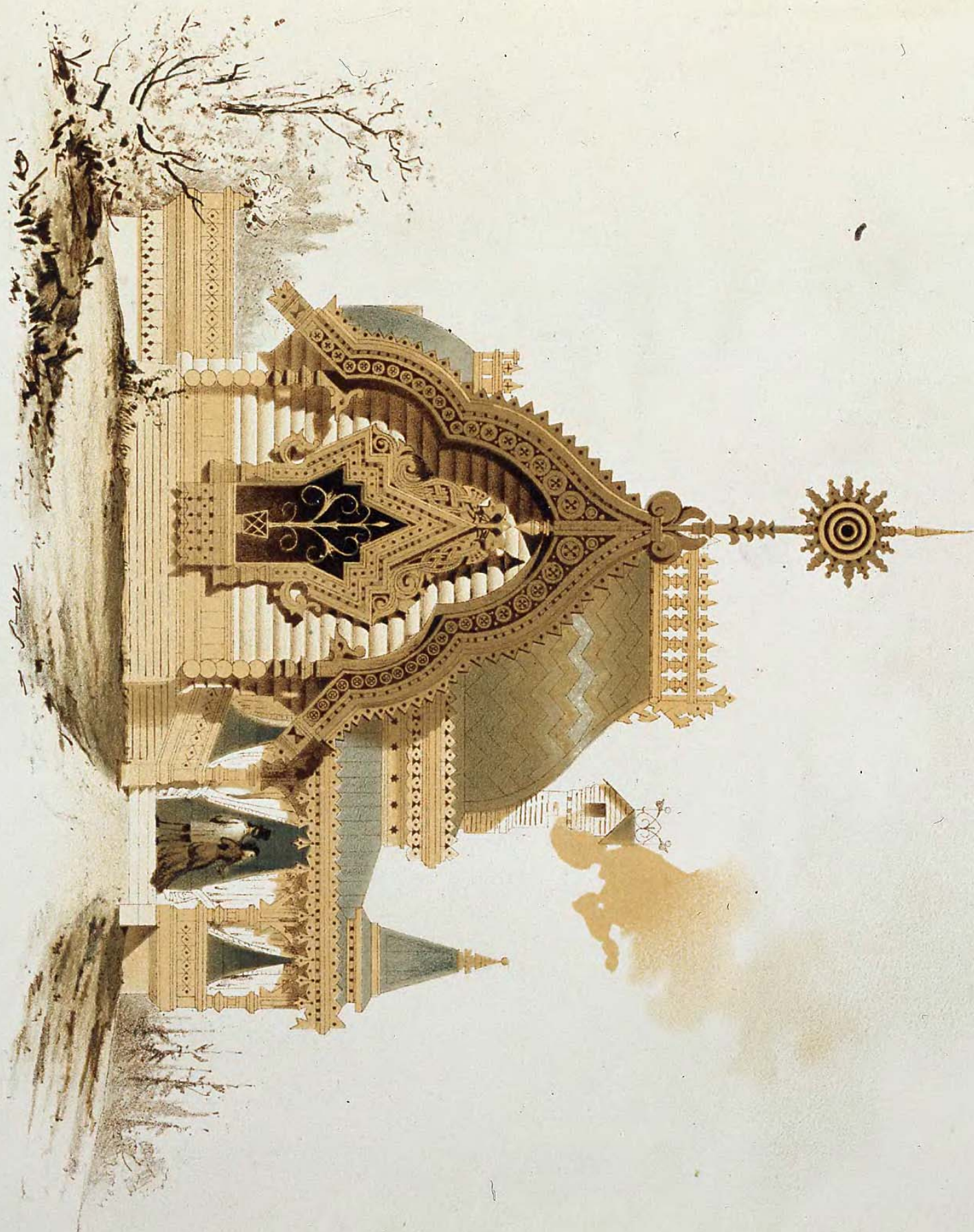

ЛЮСТРА.

LUSTRE.

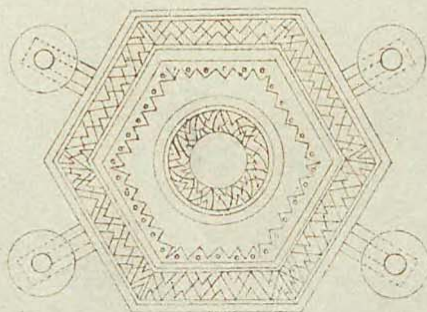

АРХ. РОПЕТЪ.

ARCH. ROPET.





С. Ж. С. П. А.

МОТИВЫ РУССКОЙ АРХИТЕКТУРЫ.

ЗАГОРОДНЫЙ ДОМЪ.

Планъ и разрезъ съ см. г. № № 3 и 4.

№ № 1. 2. 1878 г.

NOTES DE L'ARCHITECTURE Russe.

MAISON DE CAMPAGNE.

Plan et coupe voir pl. № № 3 et 4.





ДЕТАЛЬНЫЕ РИСУНКИ КЪ ЗАГОРОДНОМУ ДОМУ.

DÉTAILS DE LA MAISON DE CAMPAGNE.

Планъ и фасадъ см. л. №5.

Plan et façade voir pl. №5.

Арх. М. Кузьминъ.

Arch. M. Kouzmin

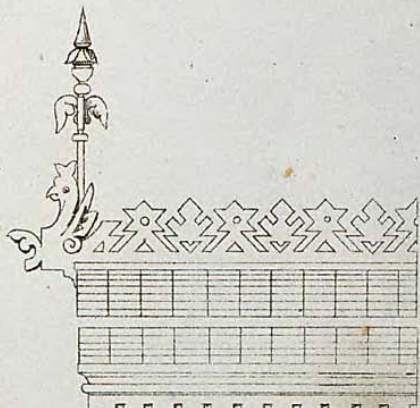
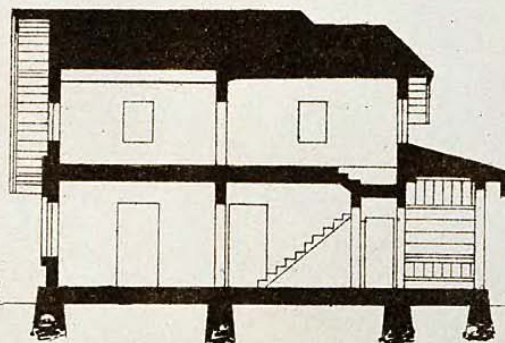
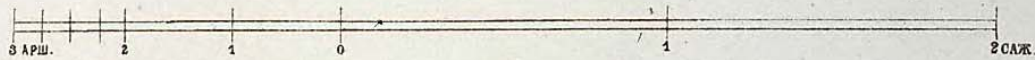
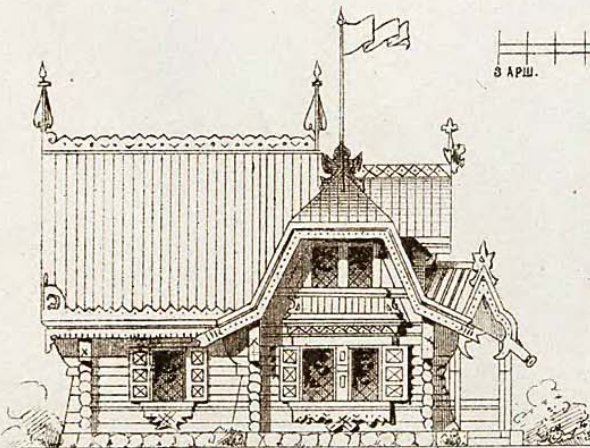
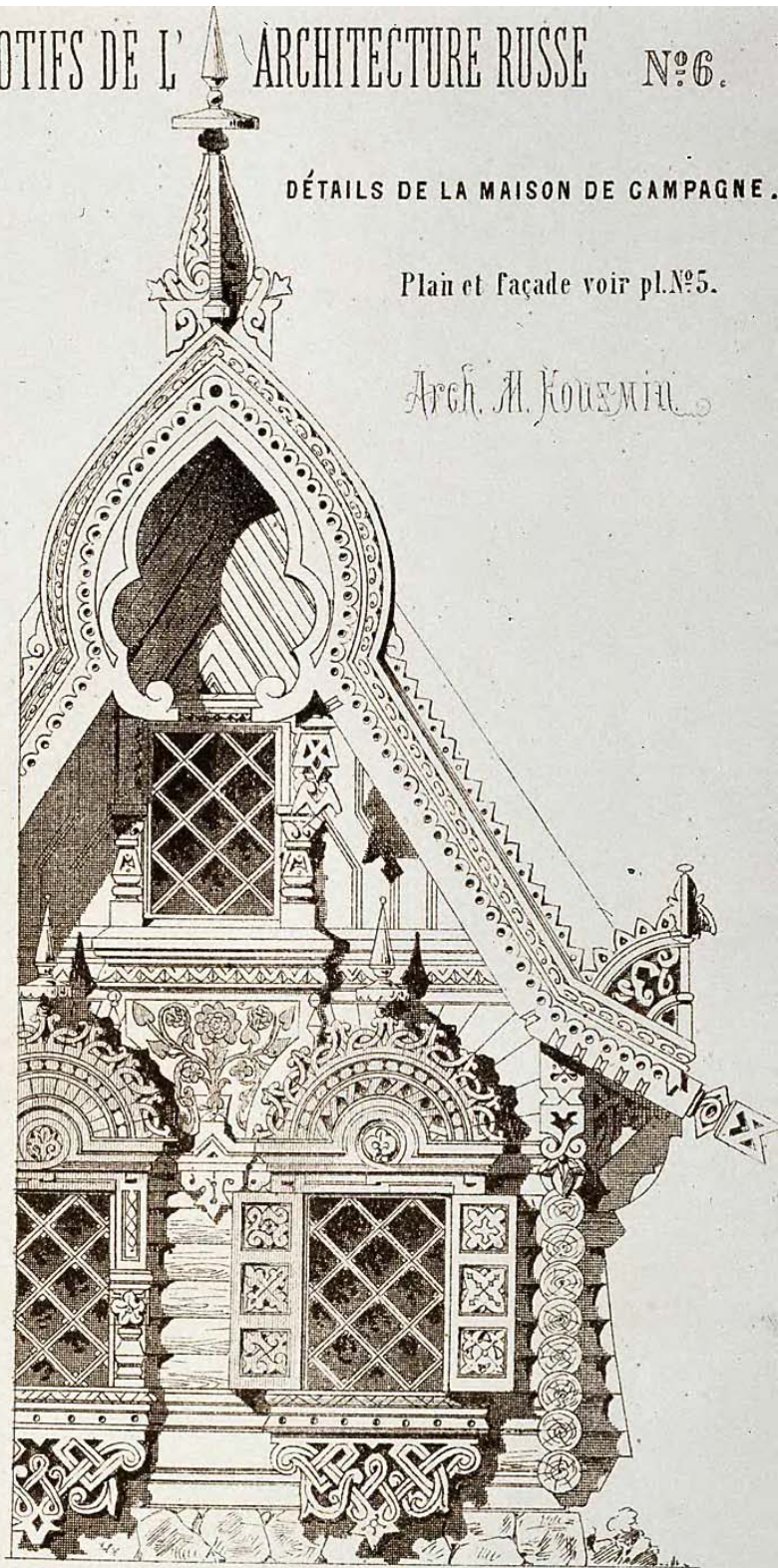
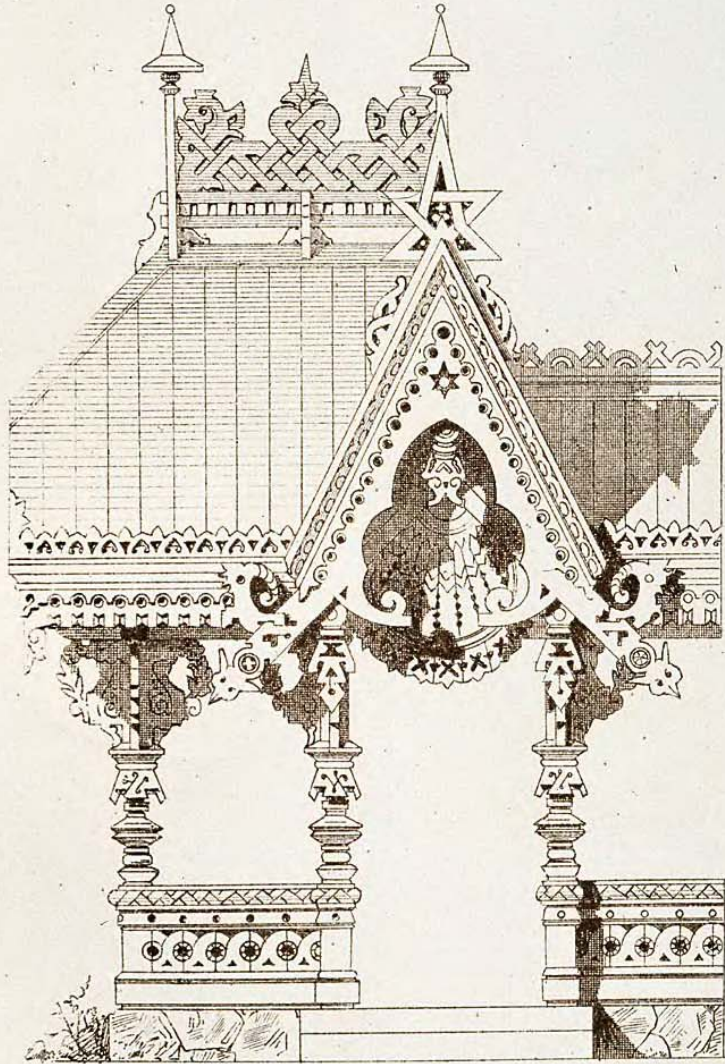

ИКОНОСТАСЬ.

ДР. НИКОНОВЪ.

IKONOSTAS.

PROJ. NIKONOFF.



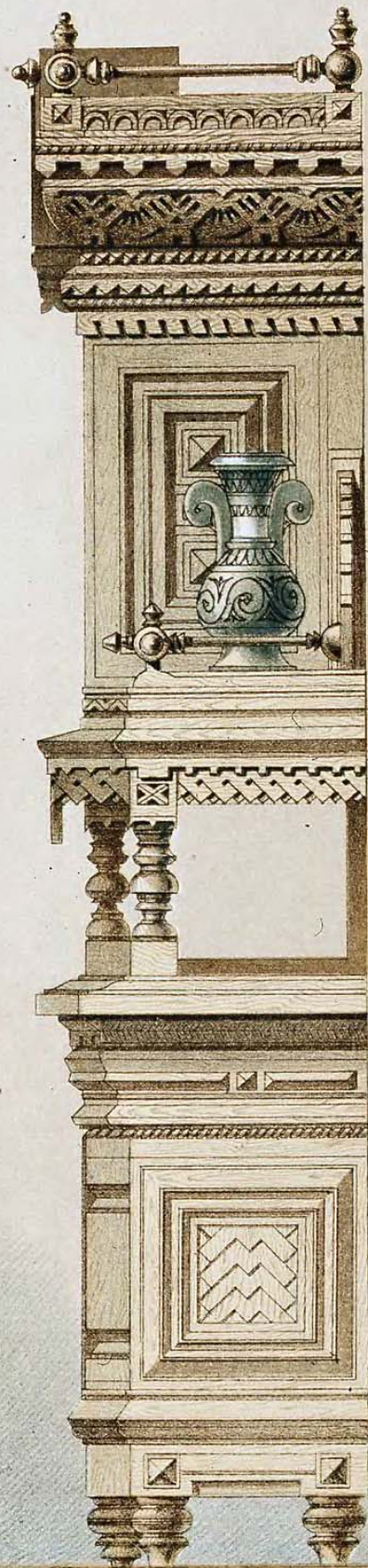

# ЦЕРКОВЬ.

Планъ и разгъзъ см: л: № 11.

Арх: М. Кузьминъ.

# EGLISE.

Plan et coupe voir pl: N° 11.

Arch. M. Kouzmin.



1878 г.

ПРОЕКТЫ РУССКИХ ЗАГОРОДНЫХ ДОМОВ.

ЗАГОРОДНЫЙ ДОМЪ.

Планы и детали рисунки см. л. №№ 24, 25, 26, 27.

Арх. Кузьминъ.

MOYERS DE L'ARCHITECTURE RUSSIE

MAISON DE CAMPAGNE

Plans et détails voir pl. №№ 24, 25, 26, 27.

Arch. Kouzmin.

№ 22 et 23.

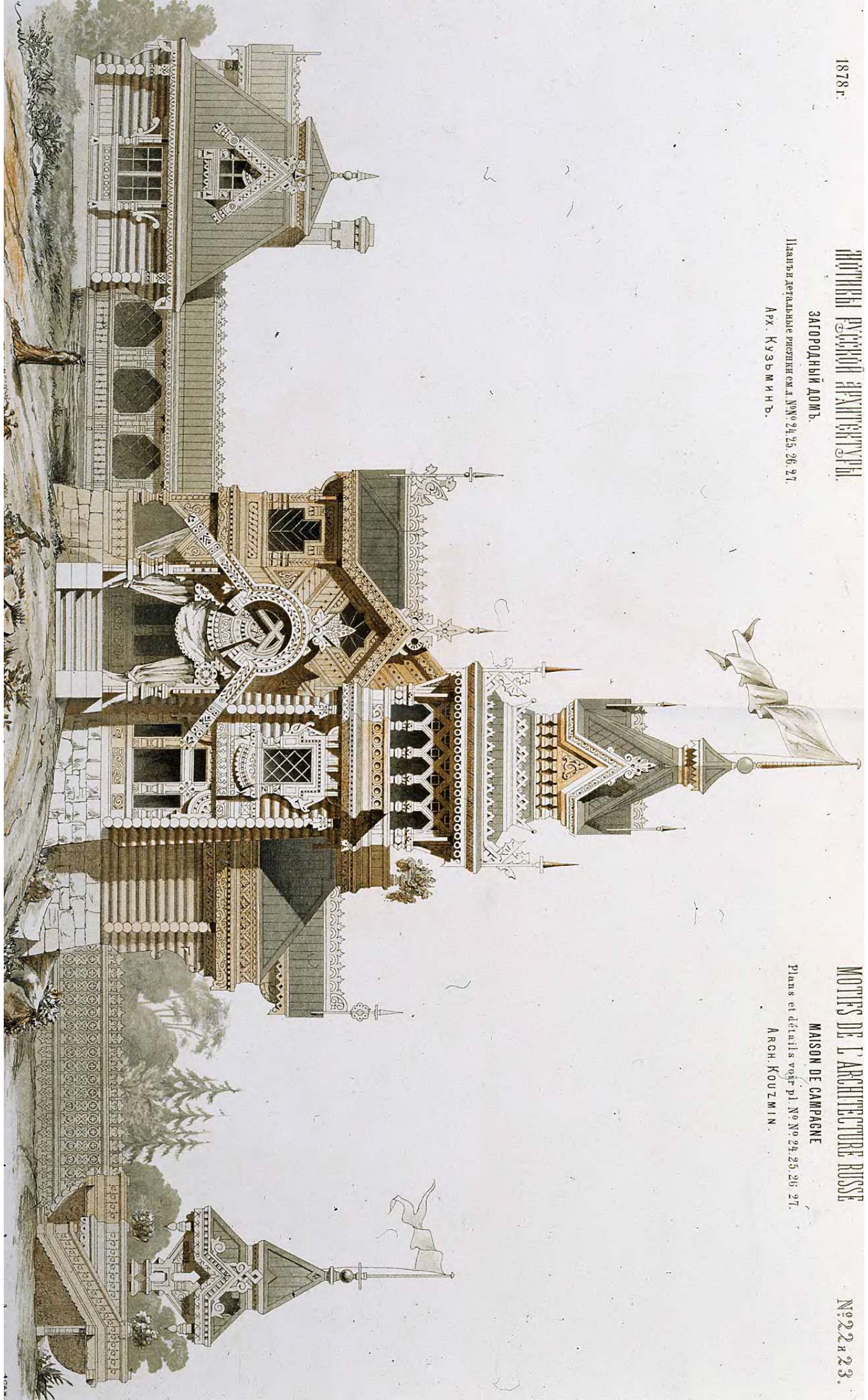



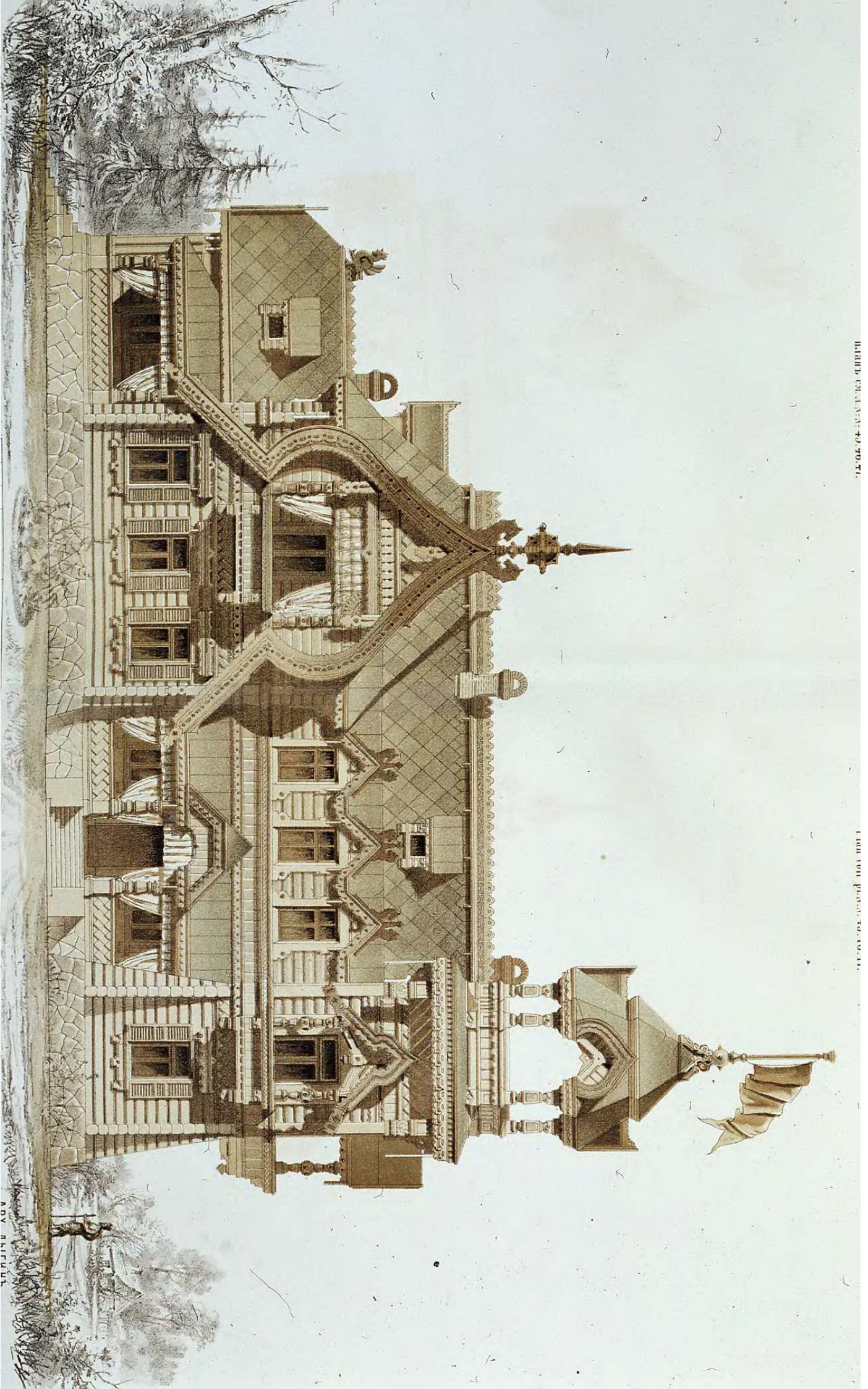

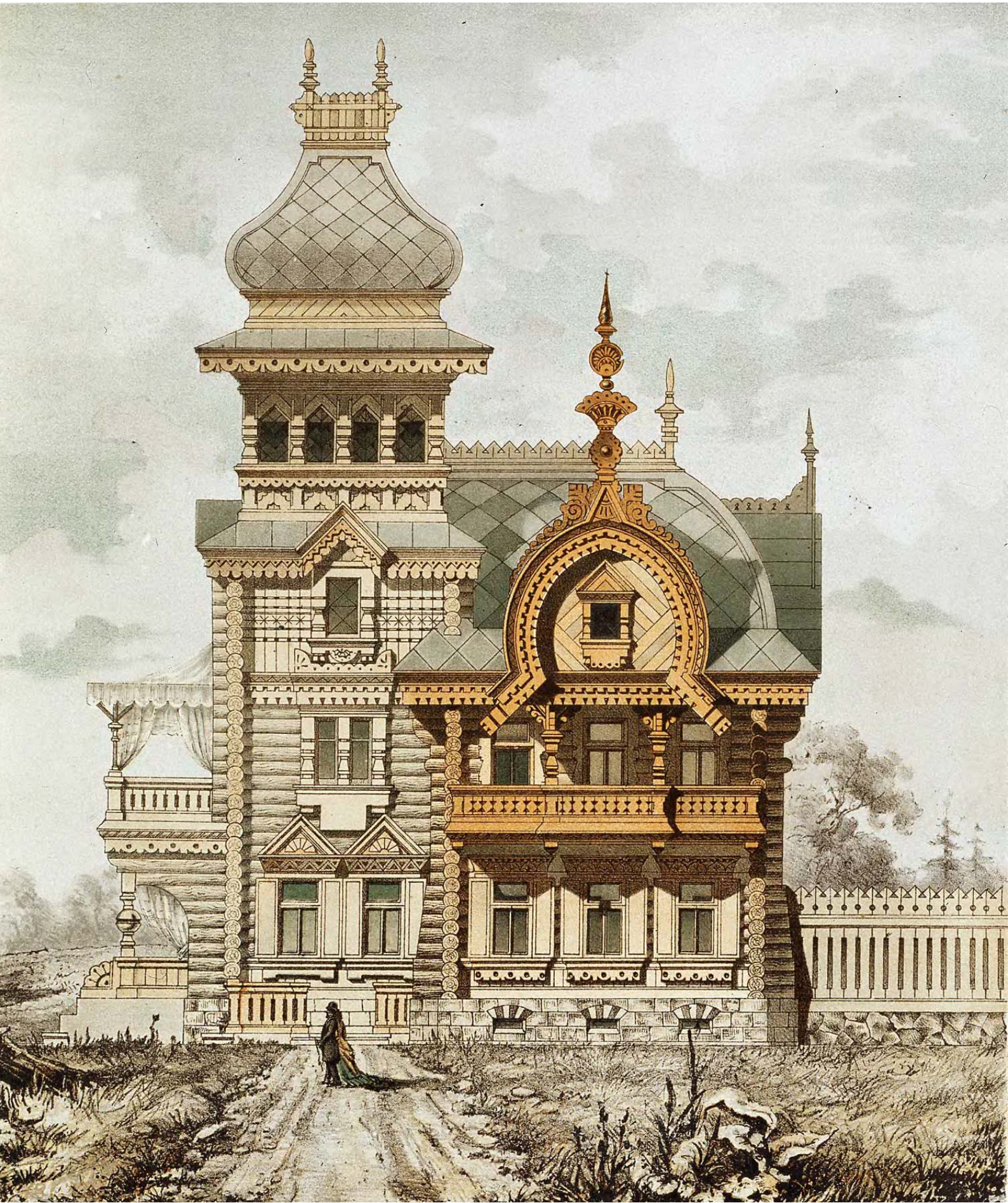

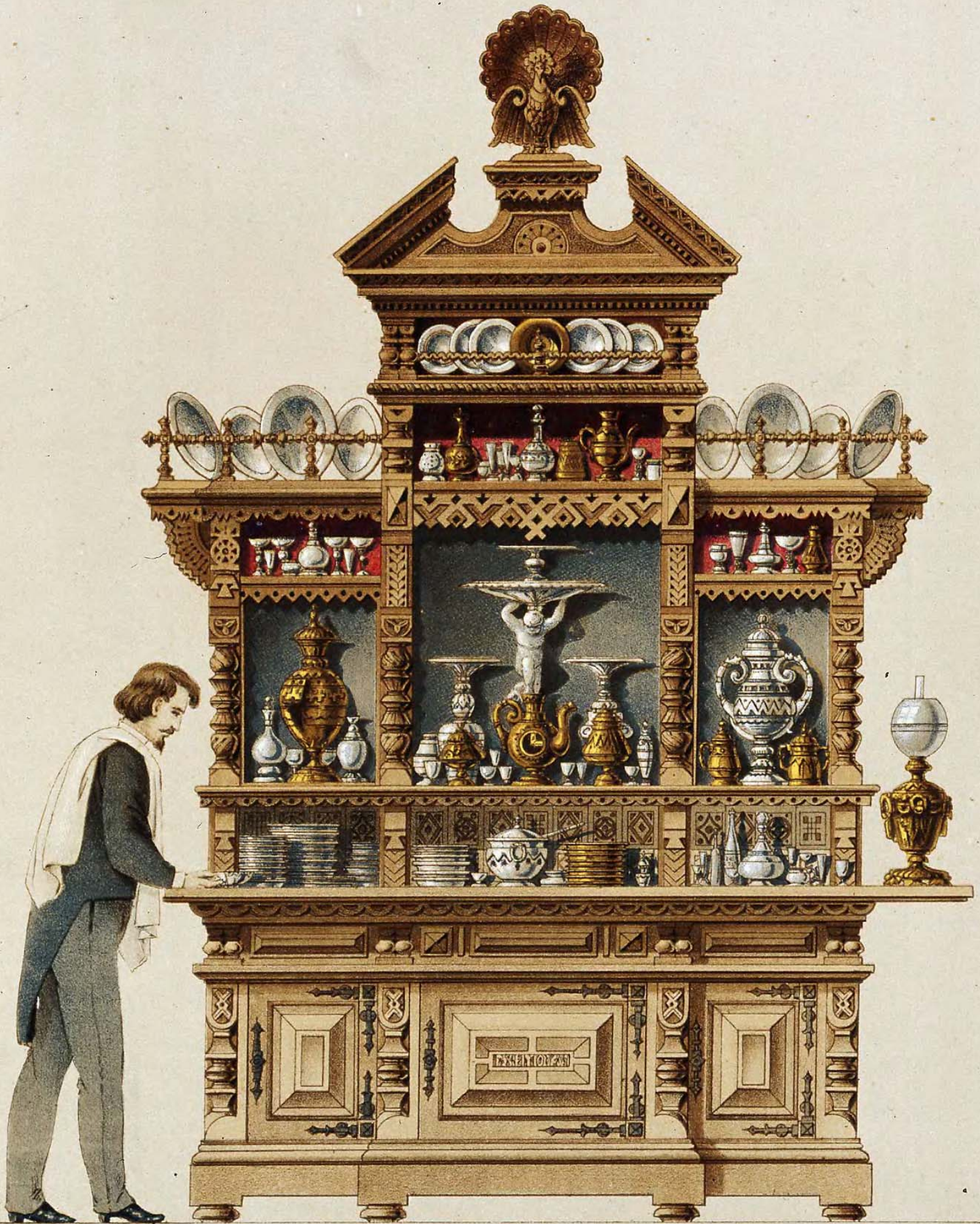

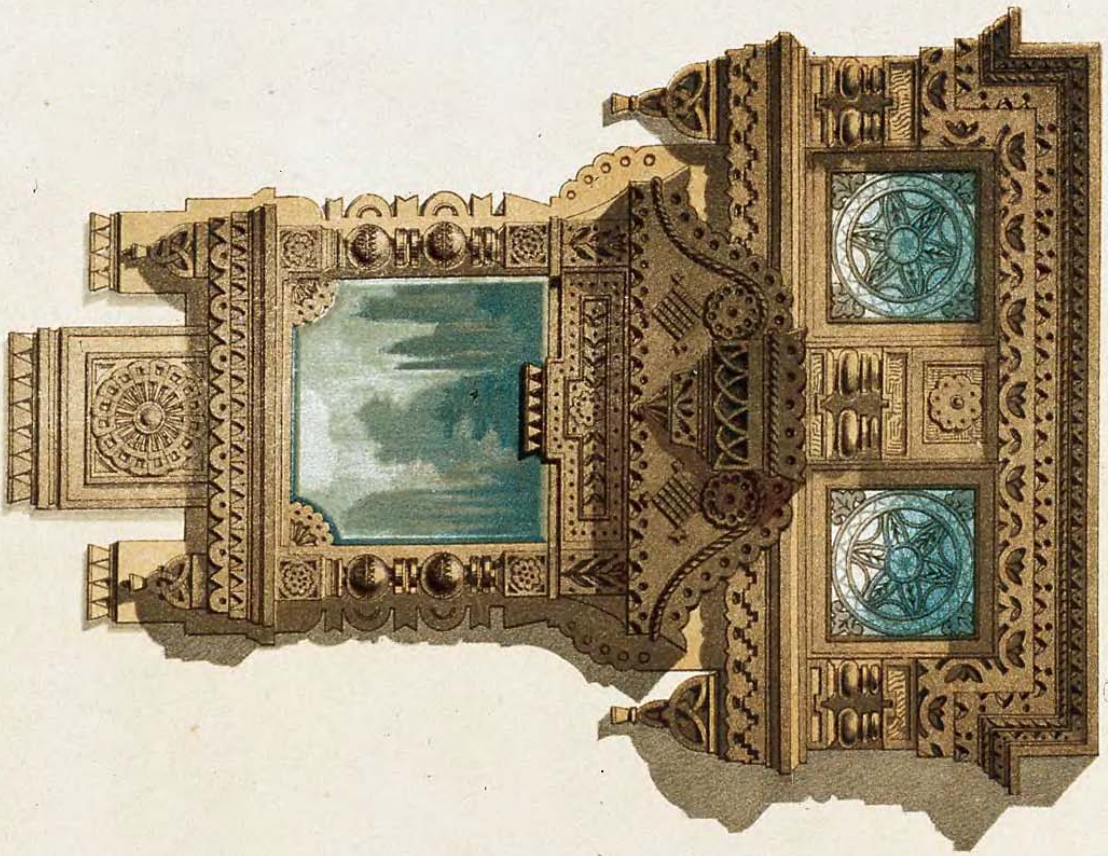

Общин рисунковъ съмнѣд. 1878 г.  
**Д Е Т А И Л С**  
 Partie latérale de la  
**GRANDE PRINCIPALE SECTION RUSSE D'EXPOSITION UNIVERSELLE**  
 À PARIS 1878.  
 Dessin général voir edit. 1878.

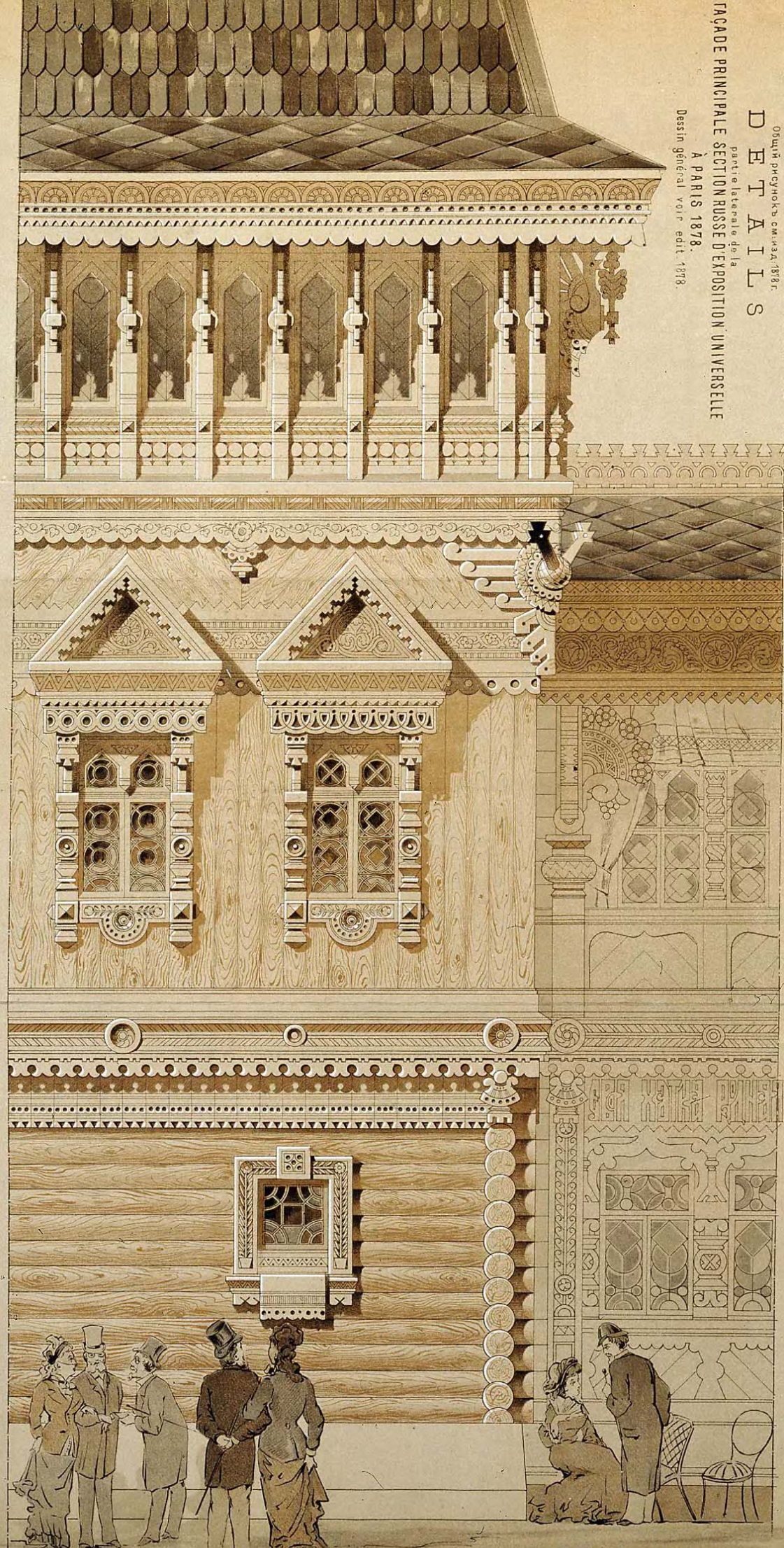

ИКОНОСТАСТЪ.

ИКОНОСТАСЕ.

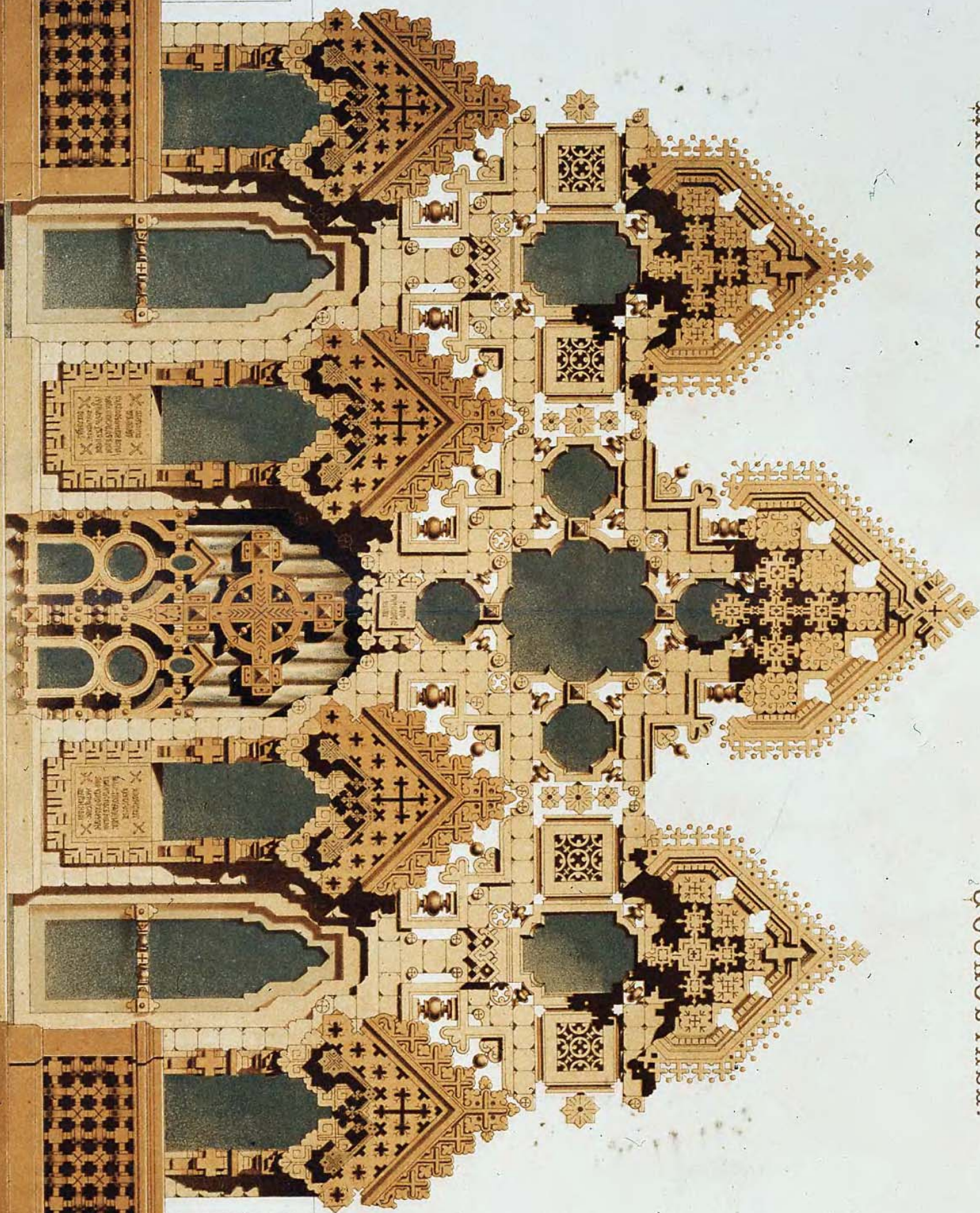



# ПАВИЛЬОНЪ

продажи Русскихъ: газетъ, папирсъ,  
ръ; табаку, чая, кумыса и проч.  
въ Парижъ въ 1878 г.  
Всемирной выставки.

дѣкт. Арх. РОПЕТЪ

л. №№ 30, 31  
32

# PAVILLON

pour vendre des gazettes Russes, des  
cigarettes, du th , koumis etc.  
  Paris

Exposition universelle 1878.

Proj. Arch. ROPET

voir pl: №№ 30, 31,  
32.

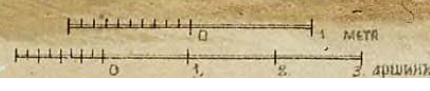



# ПАВИЛЬОНЪ

для продажи Русскихъ: газетъ, папирсъ,  
сигаръ, табаку, чая, кумыса и проч.

въ Парижѣ въ 1878 г.  
на Всемирной выставкѣ

проектъ Арх: РОПЕТЪ

см. л. №№ 29, 31,

32

# PAVILLON

pour vendre des gazettes Russes,  
cigarettes, du the, koumis e  
à Paris

Exposition universelle 1

Proj. Arch: ROP

voir pl: №№ 2



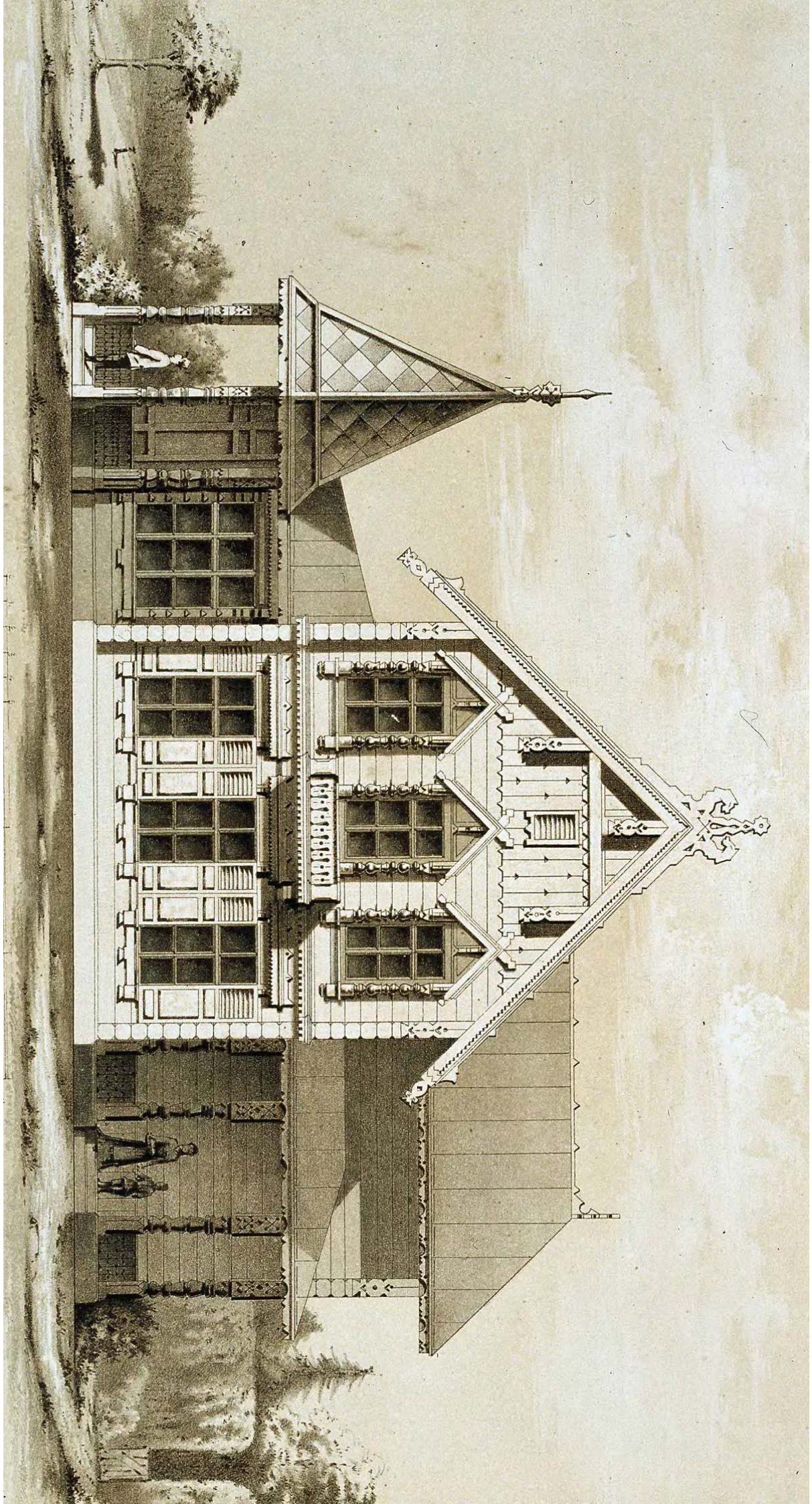

ЗАТОРОДНЫЙ ДОМЪ.

(СМ. ПЛ. №№ 36, 37, 38.)

MAISON DE CAMPAGNE

(Voir Pl. №№ 36, 37, 38.)





АРХ. ДЯТЛОВЪ

ARCH. LIQUIN

РАМА ДЛЯ КАРТИНЫ.

CADRE POUR TABLEAU.



БЕСЪДКА

KIOSQUE



ПЕЧКА

POËLE



ДАЧА

ПЛАНЪ И РАЗРЪБЪ см. л. N°17.

MAISON DE CAMPAGNE

PLAN et COUPE voir pl. N°17.

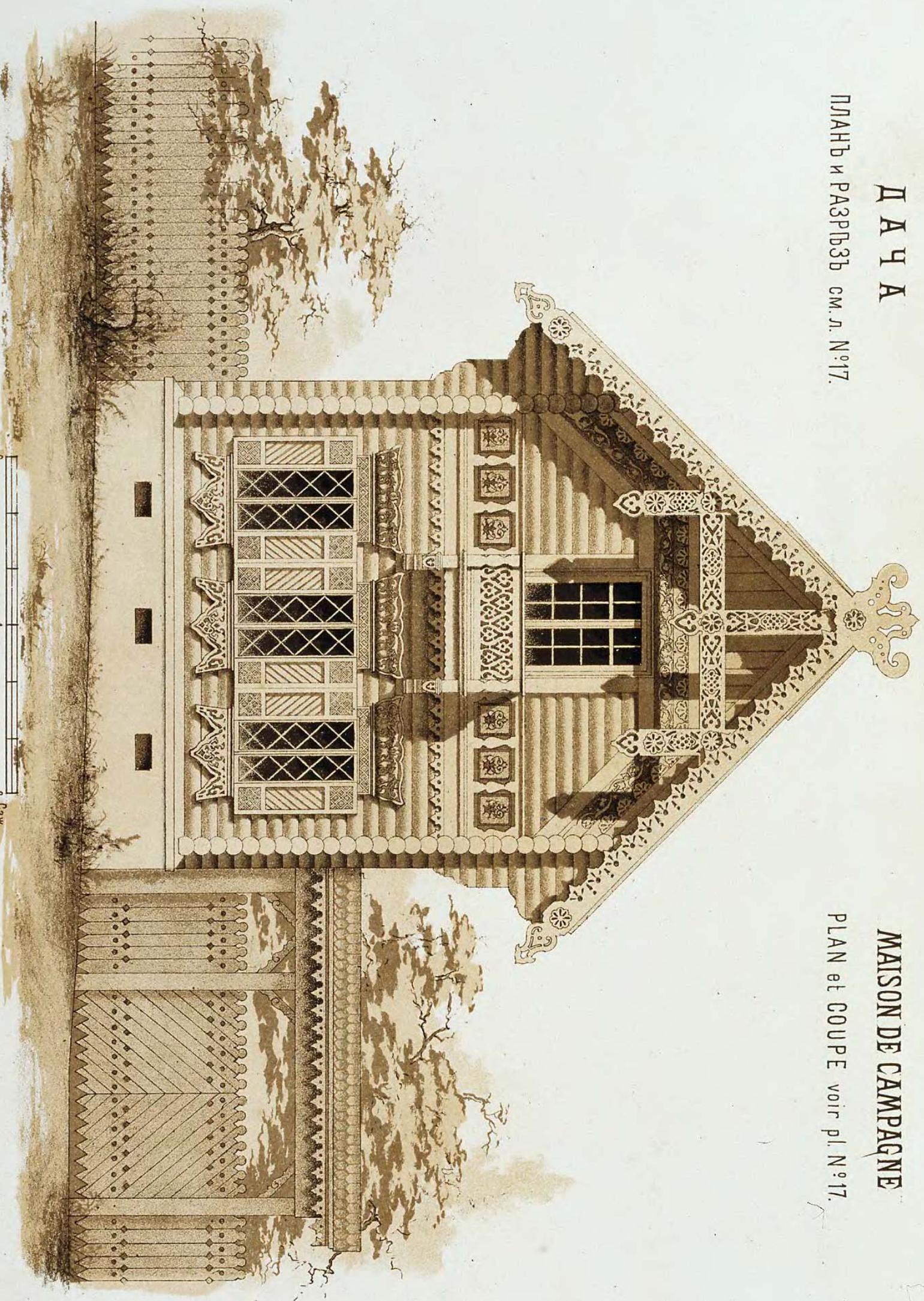



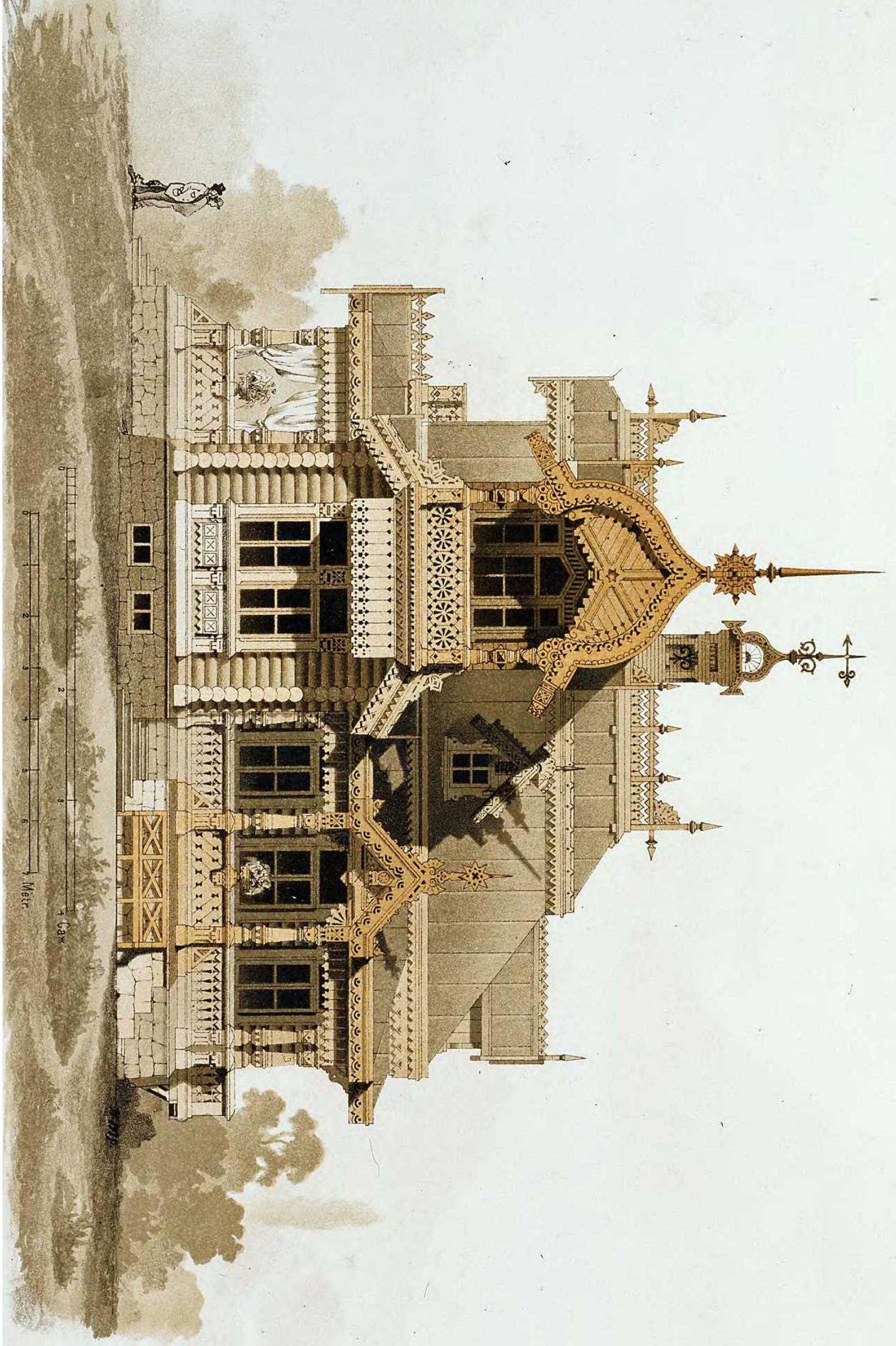

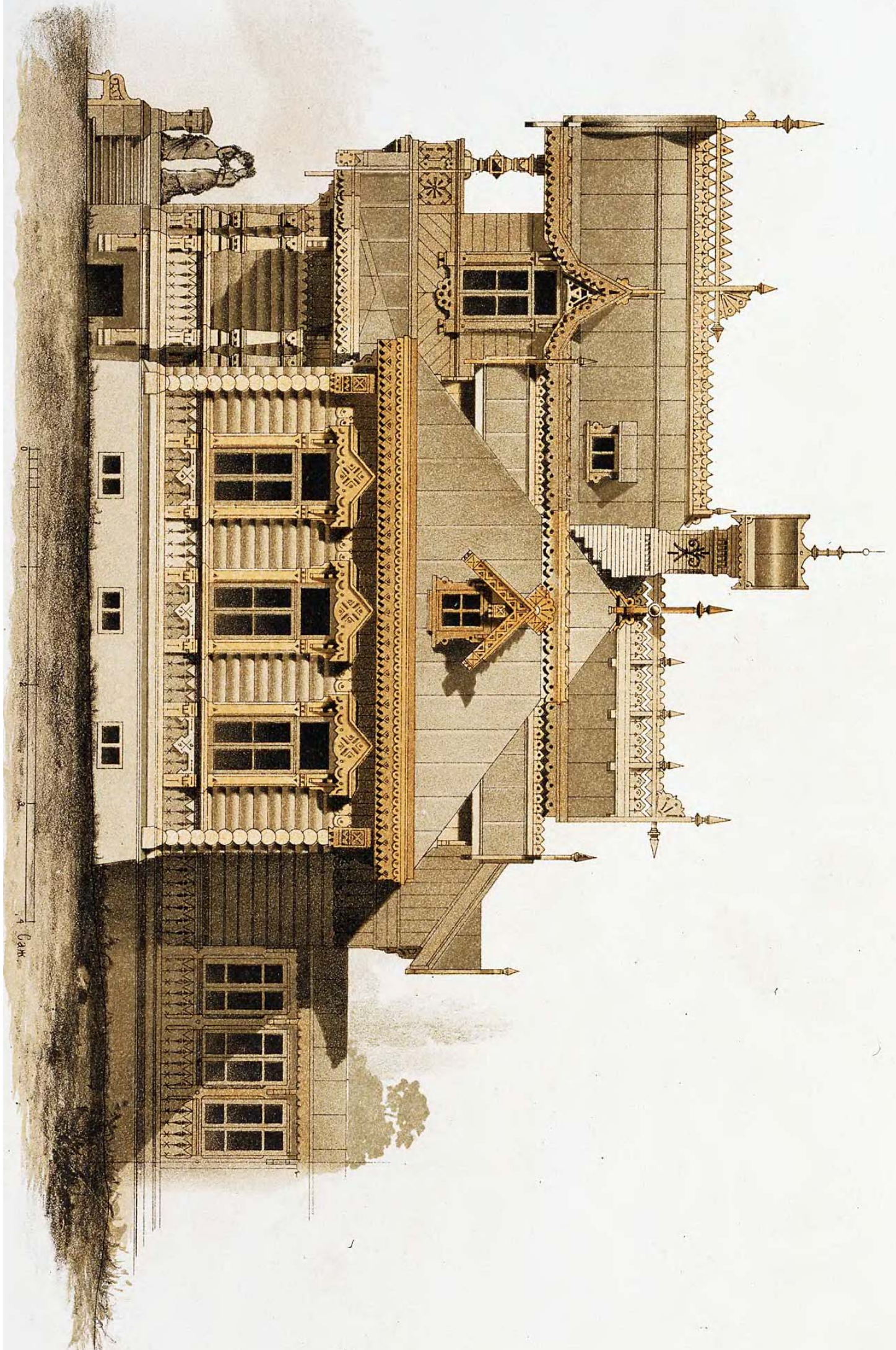

1/4 Oak

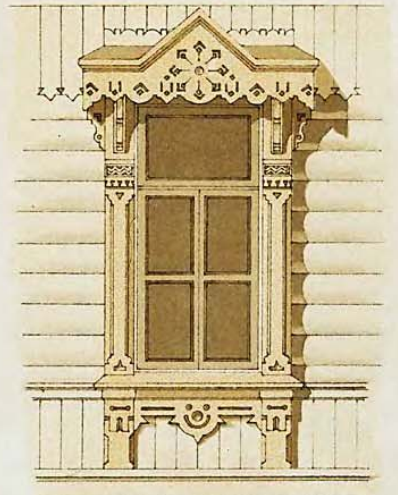
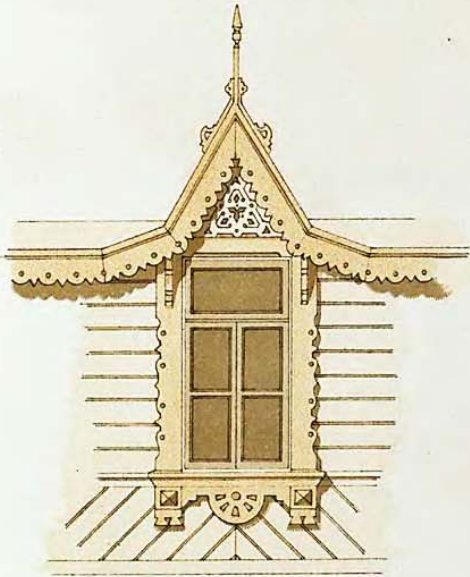



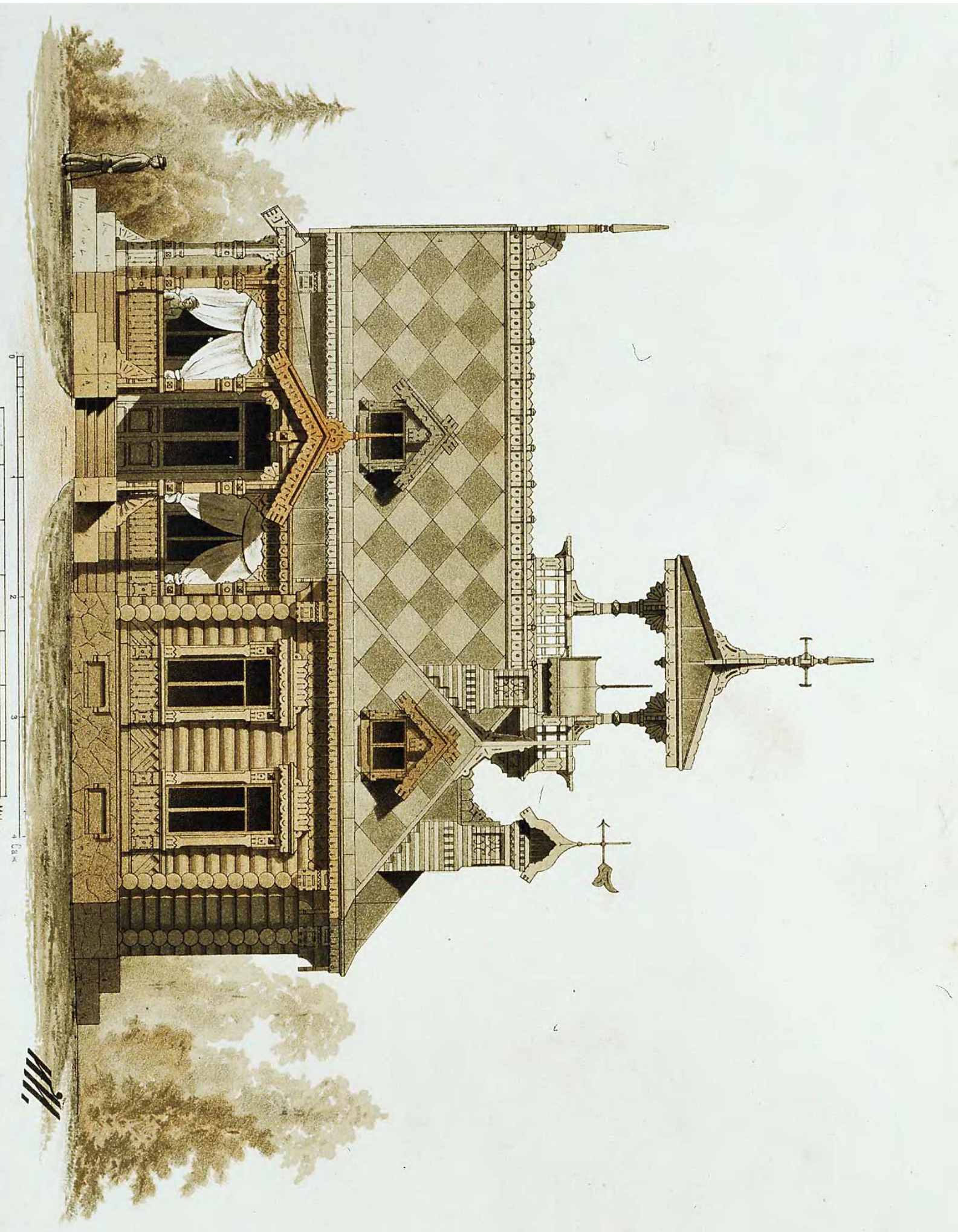

УКРАШЕНІЯ НА МАЧТАХЪ

Судовъ, приход. съ желъзномъ съ Горныхъ Заводовъ.

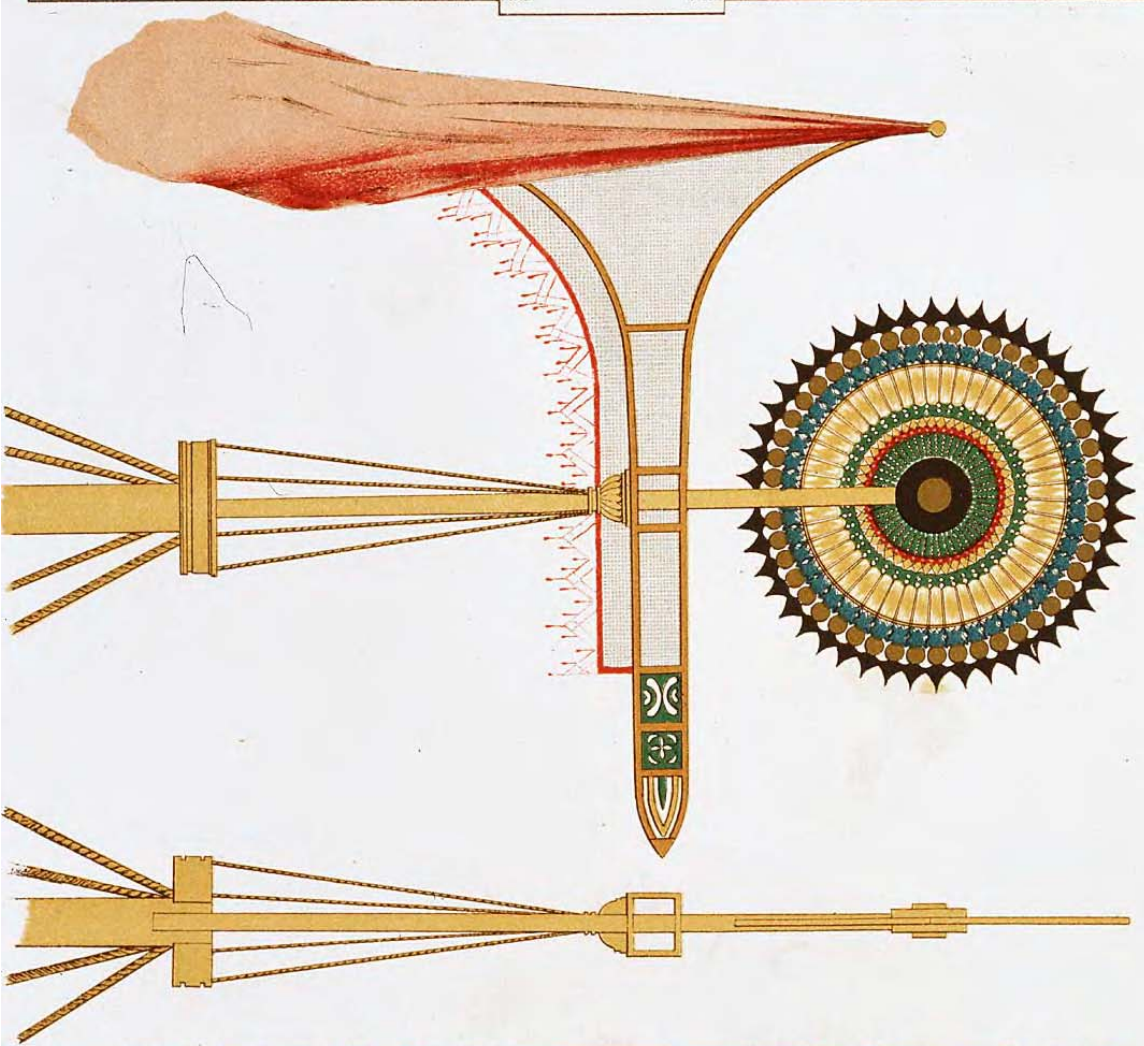
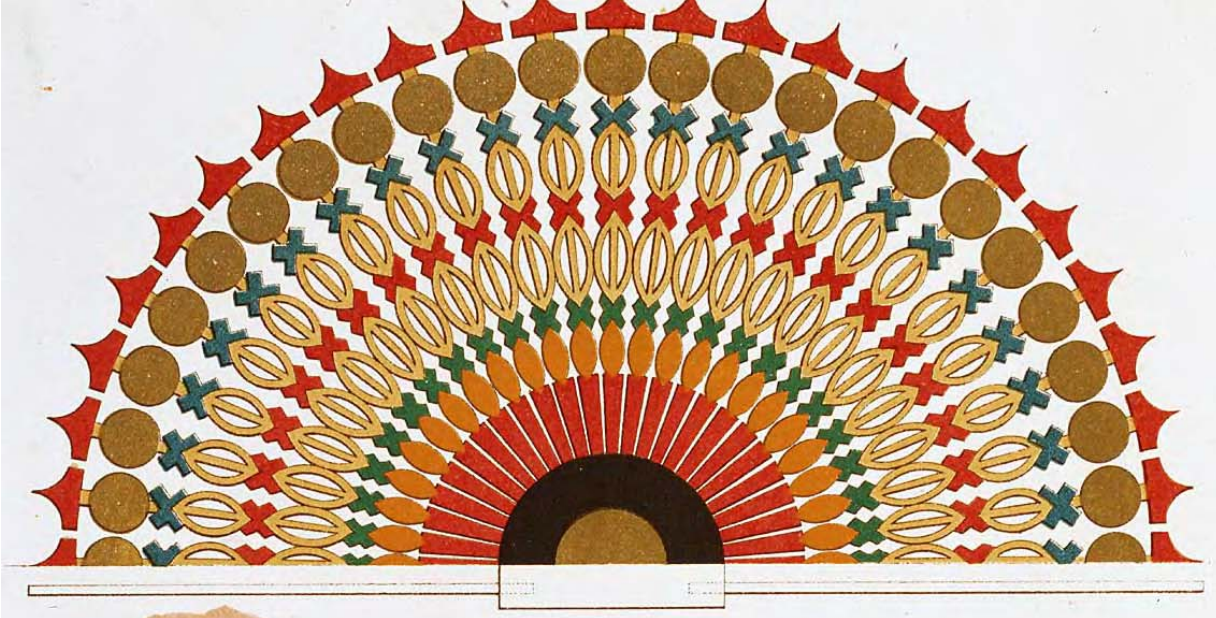

ORNEMENTS SUR LES MÂTS  
des bateaux Russes.

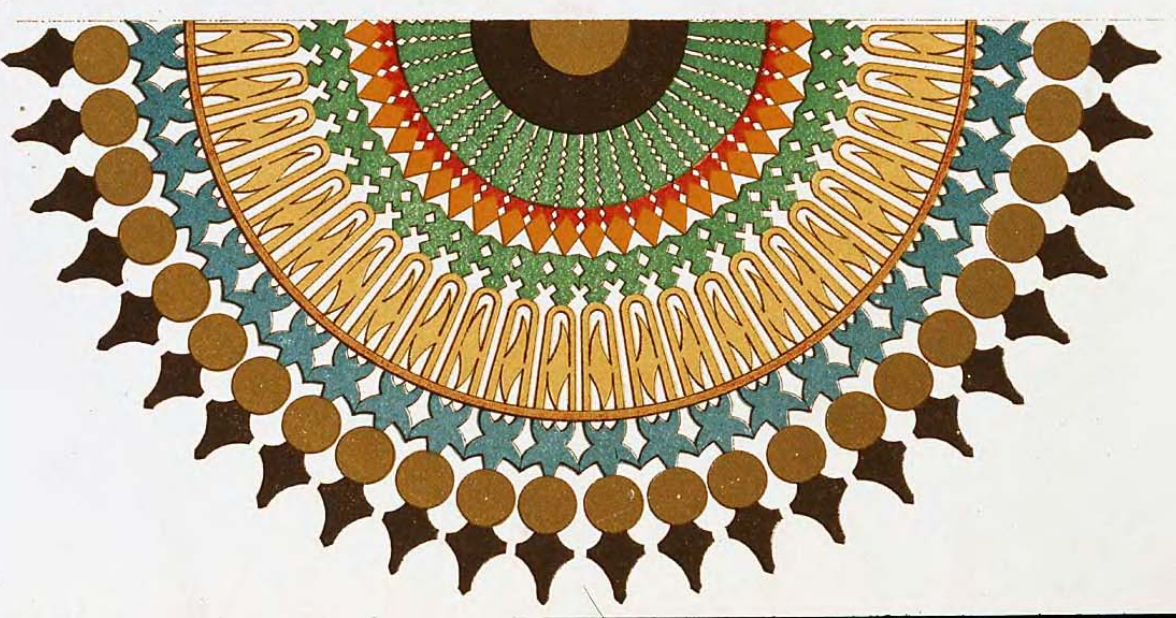

1  
2  
3  
4  
5  
6  
6 футов



КИОТЬ-СКЛАДЕНЬ

ARMOIRE À IMAGES









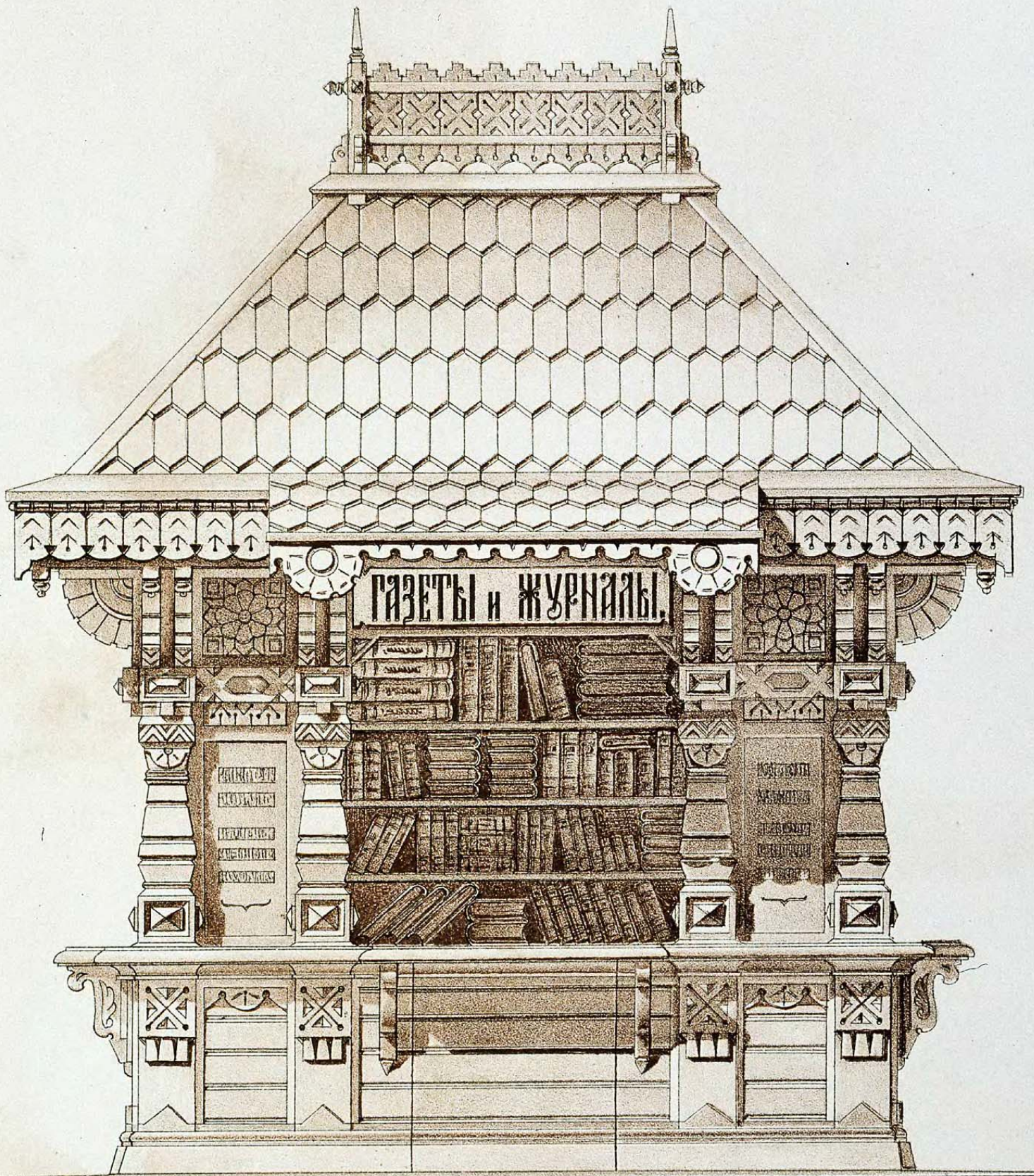

ТУАЛЕТЪ

TOILETTE

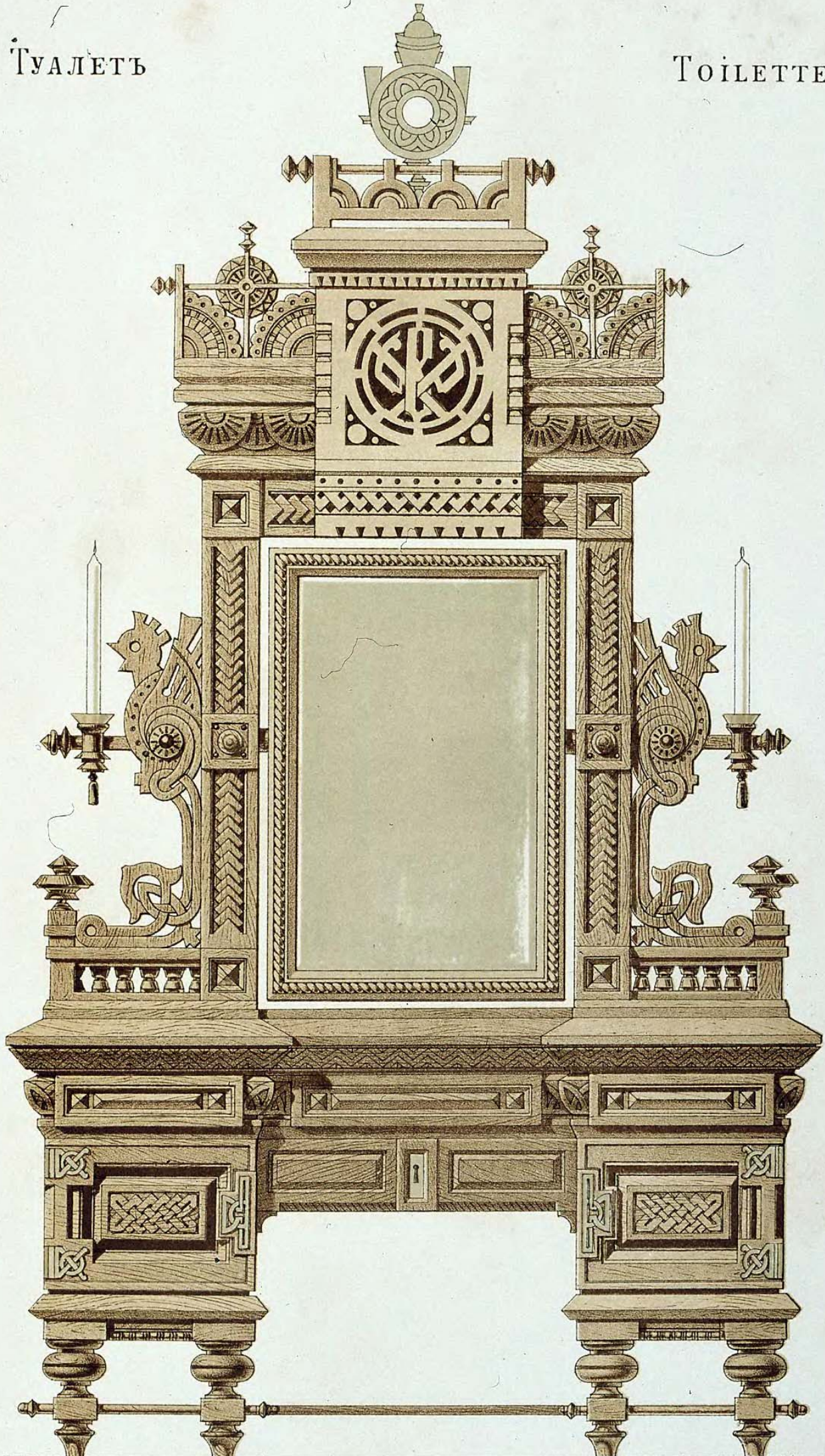

ЗАТОРОДНИЙ ДОМЪ.

Иллюстр. см. л. № 49



MAISON DE CAMPAGNE

Plan voir pl. № 49.

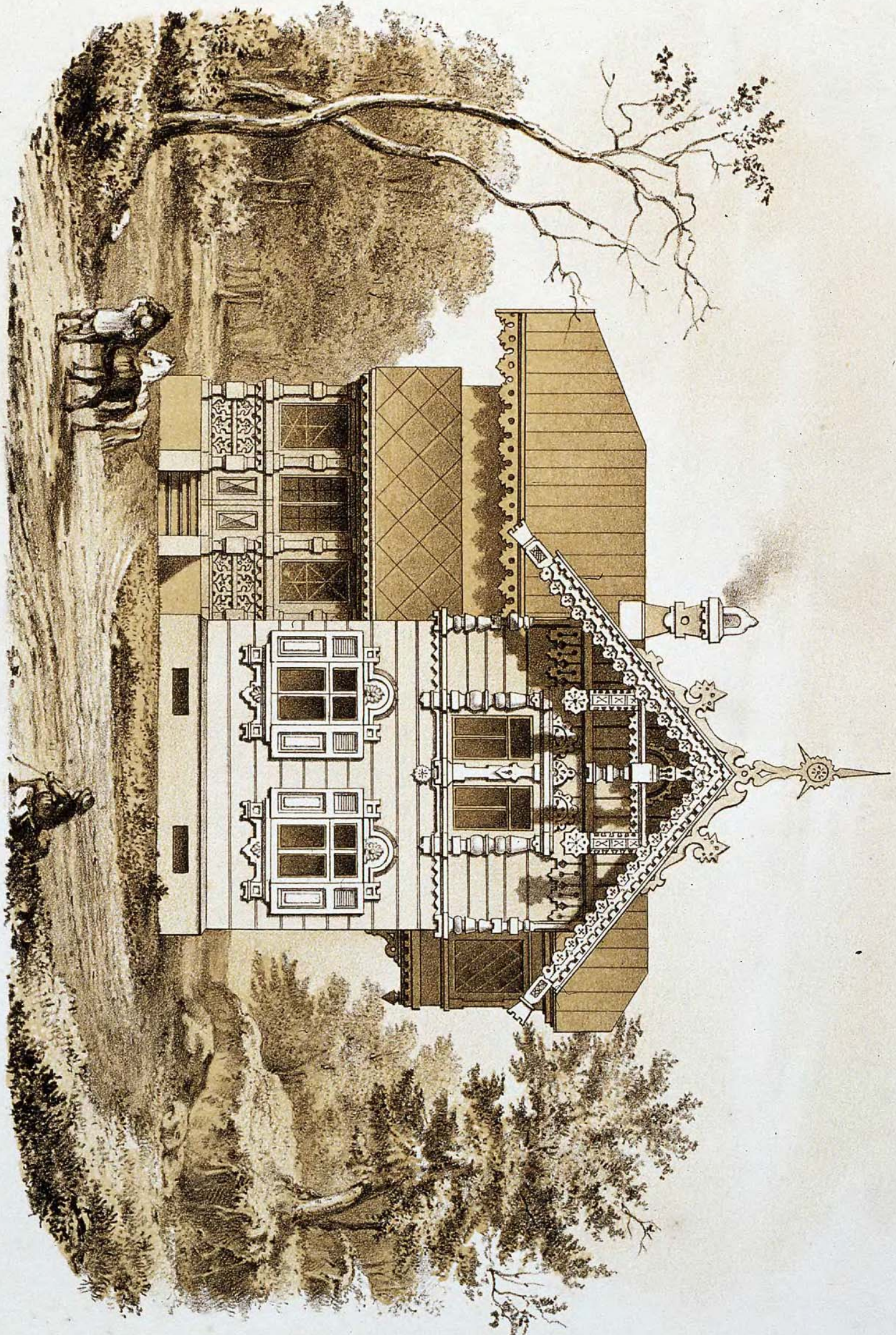

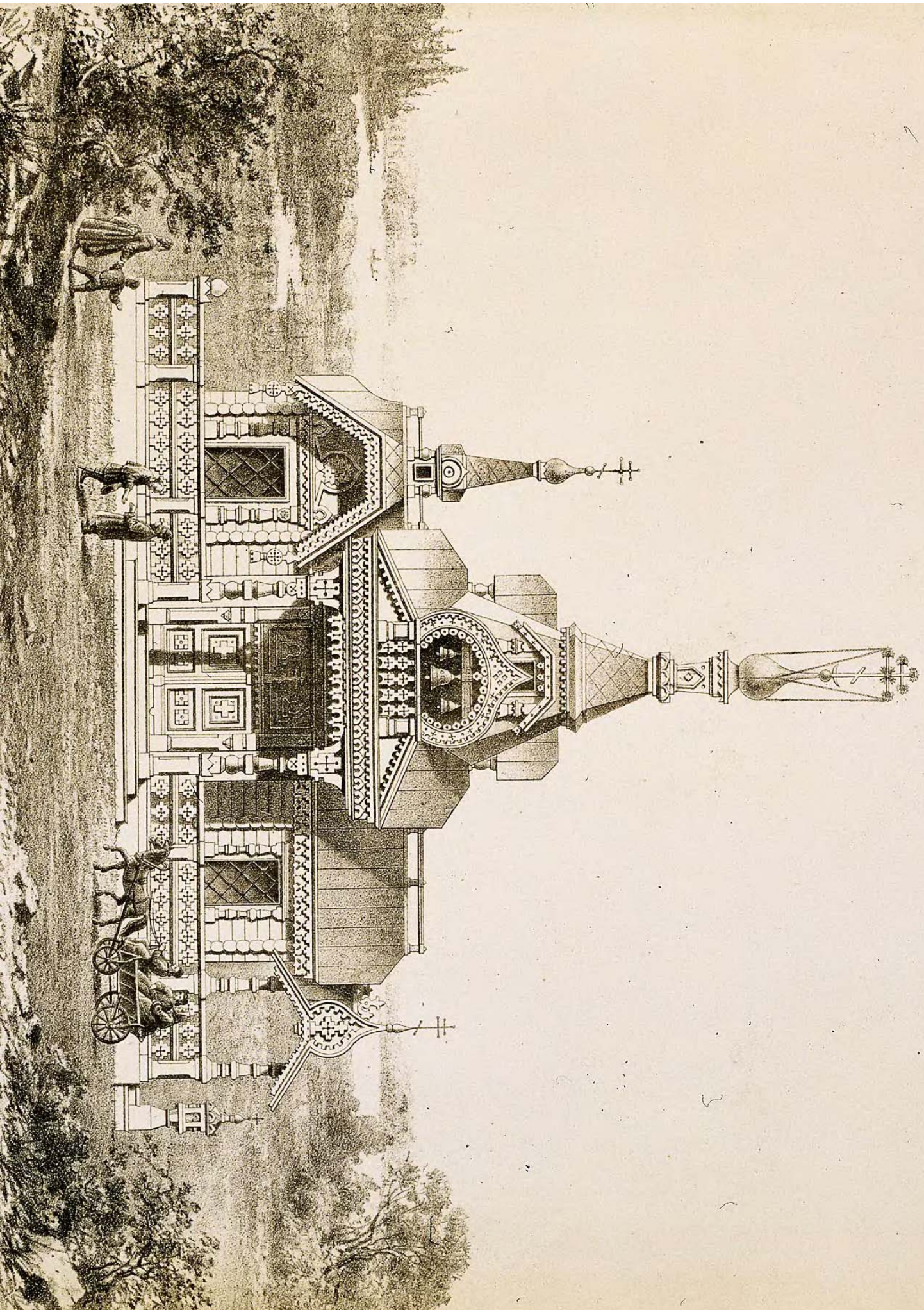

ДЕТАЛЬНЫЕ РИСУНКИ КЪ СЕЛЬСКОЙ ЦЕРКВИ

см. л. N° 43

DÉTAILS DE L'ÉGLISE DE VILLAGE.

voir pl. N° 43

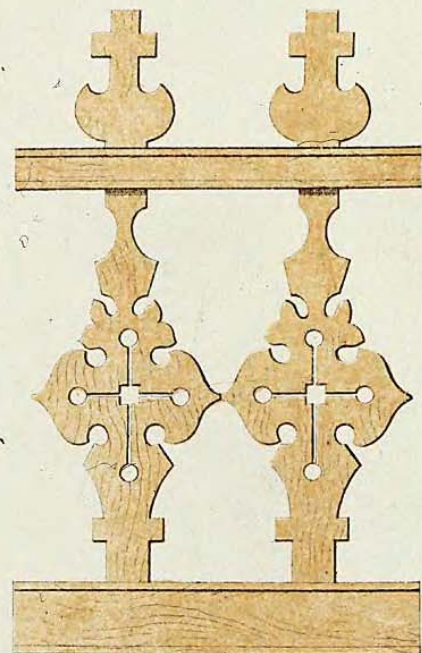
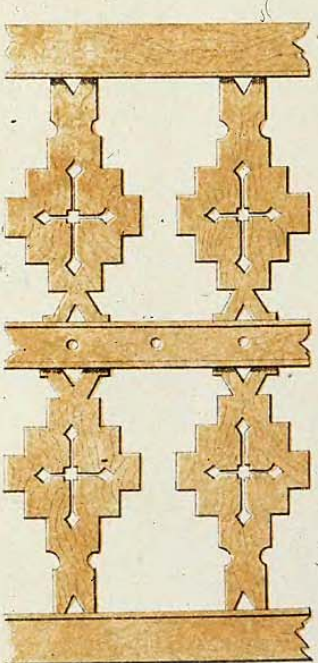
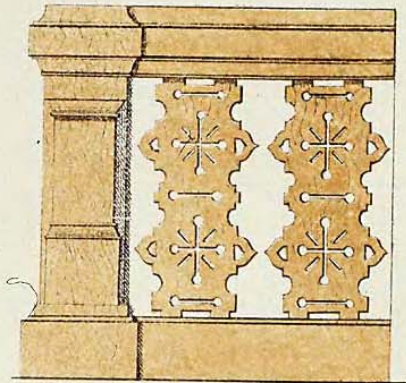
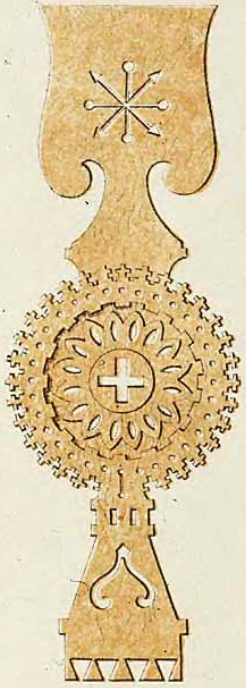



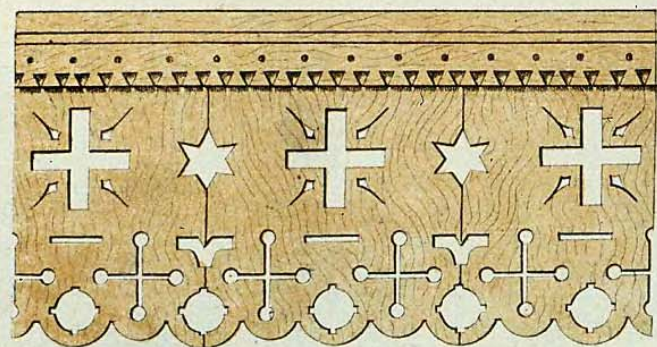
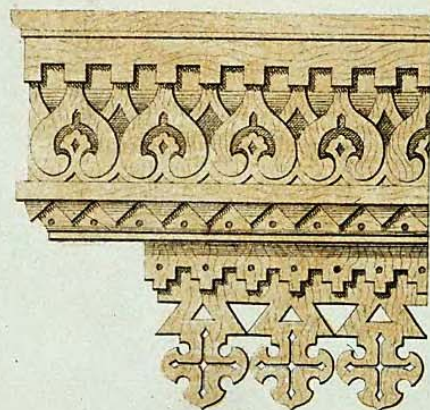
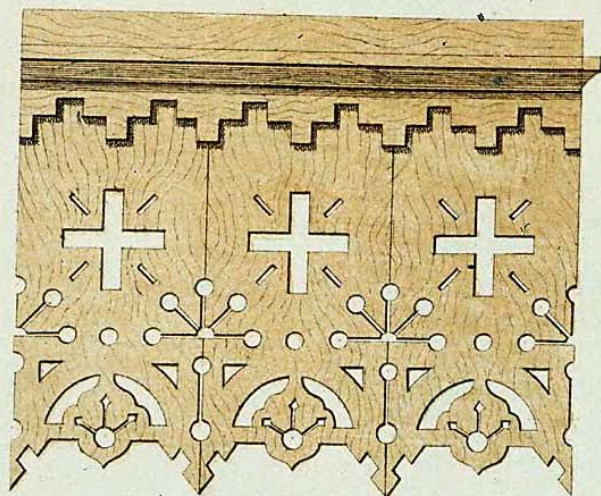
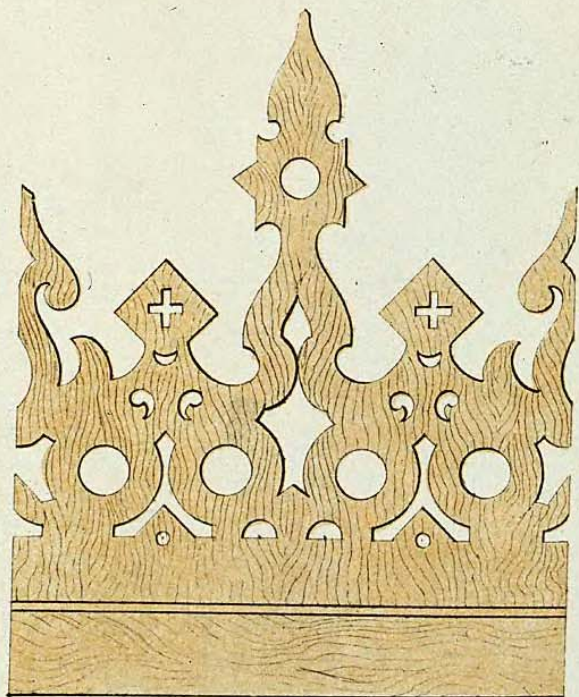
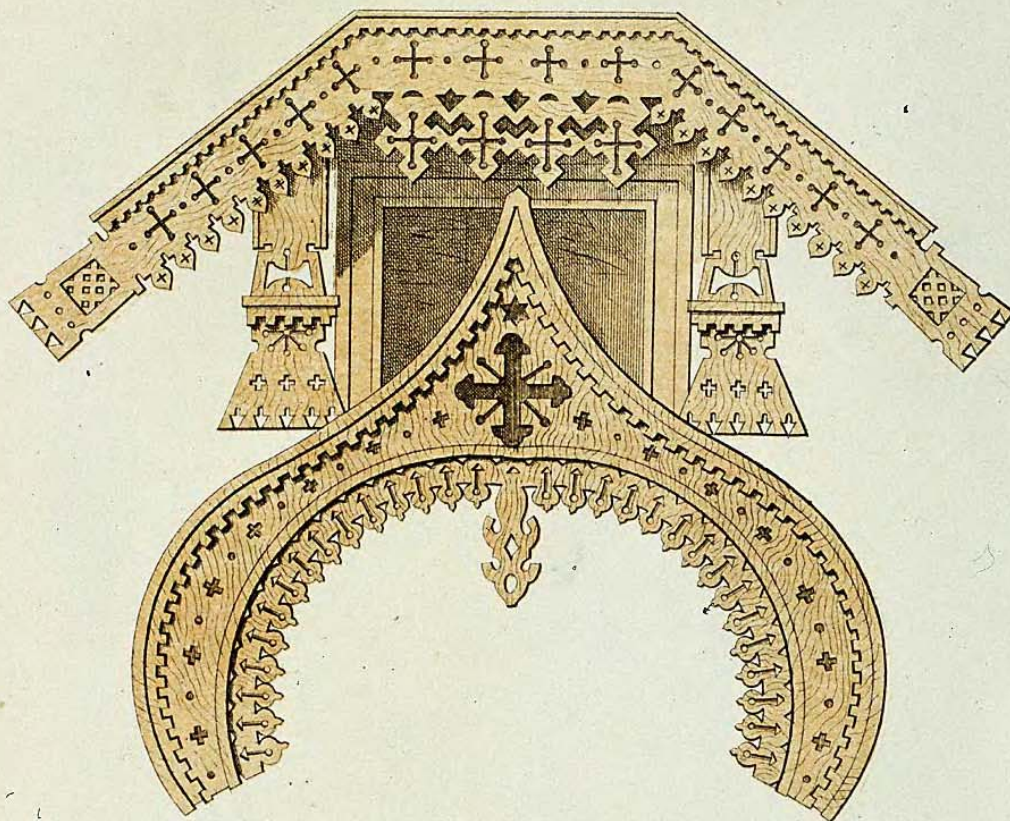

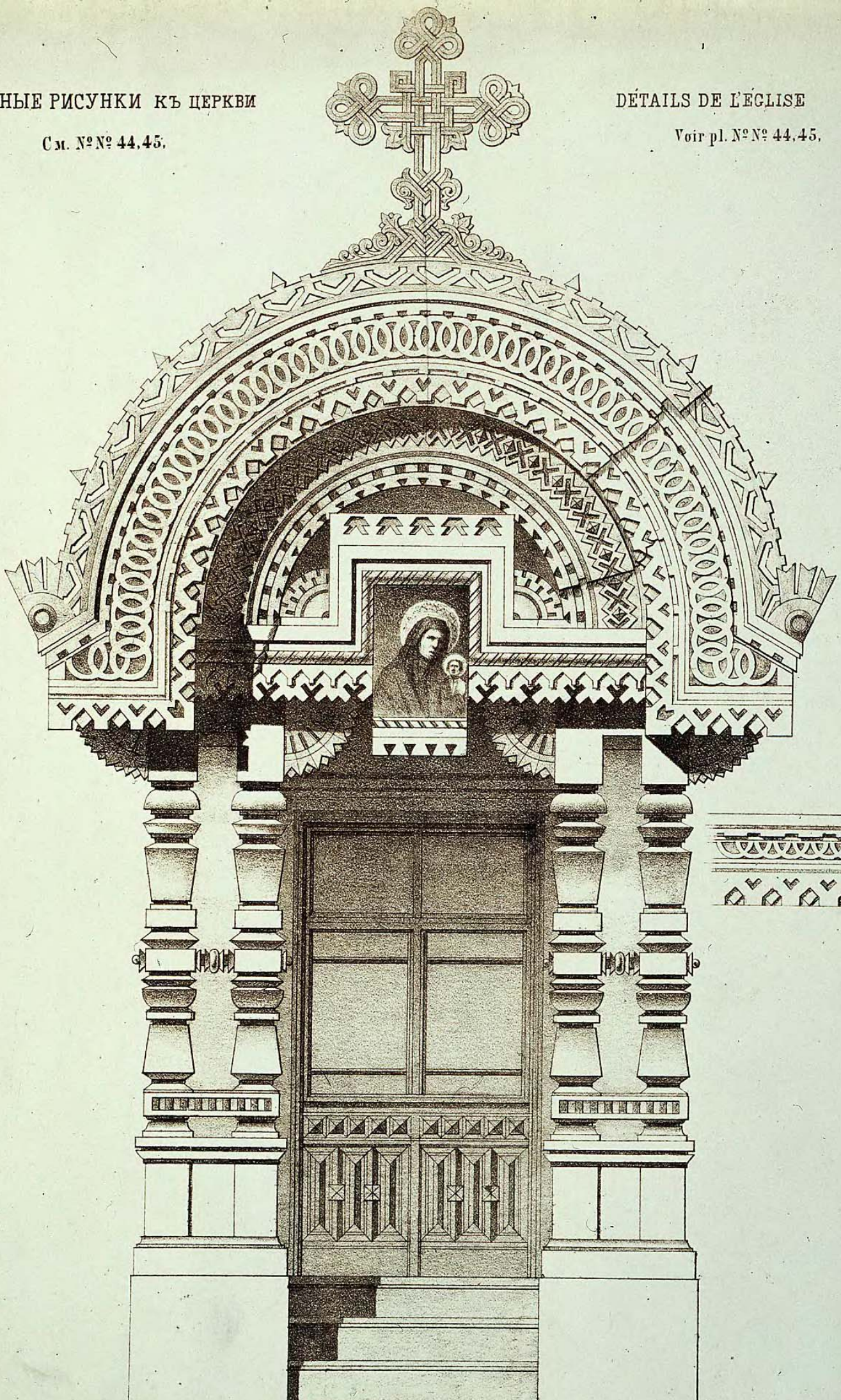

ДЕТАЛЬНЫЕ РИСУНКИ КЪ ЦЕРКВИ.

DÉTAILS DE L'ÉGLISE.

(М. № № 44. 45.

Voit pl. № № 44. 45.

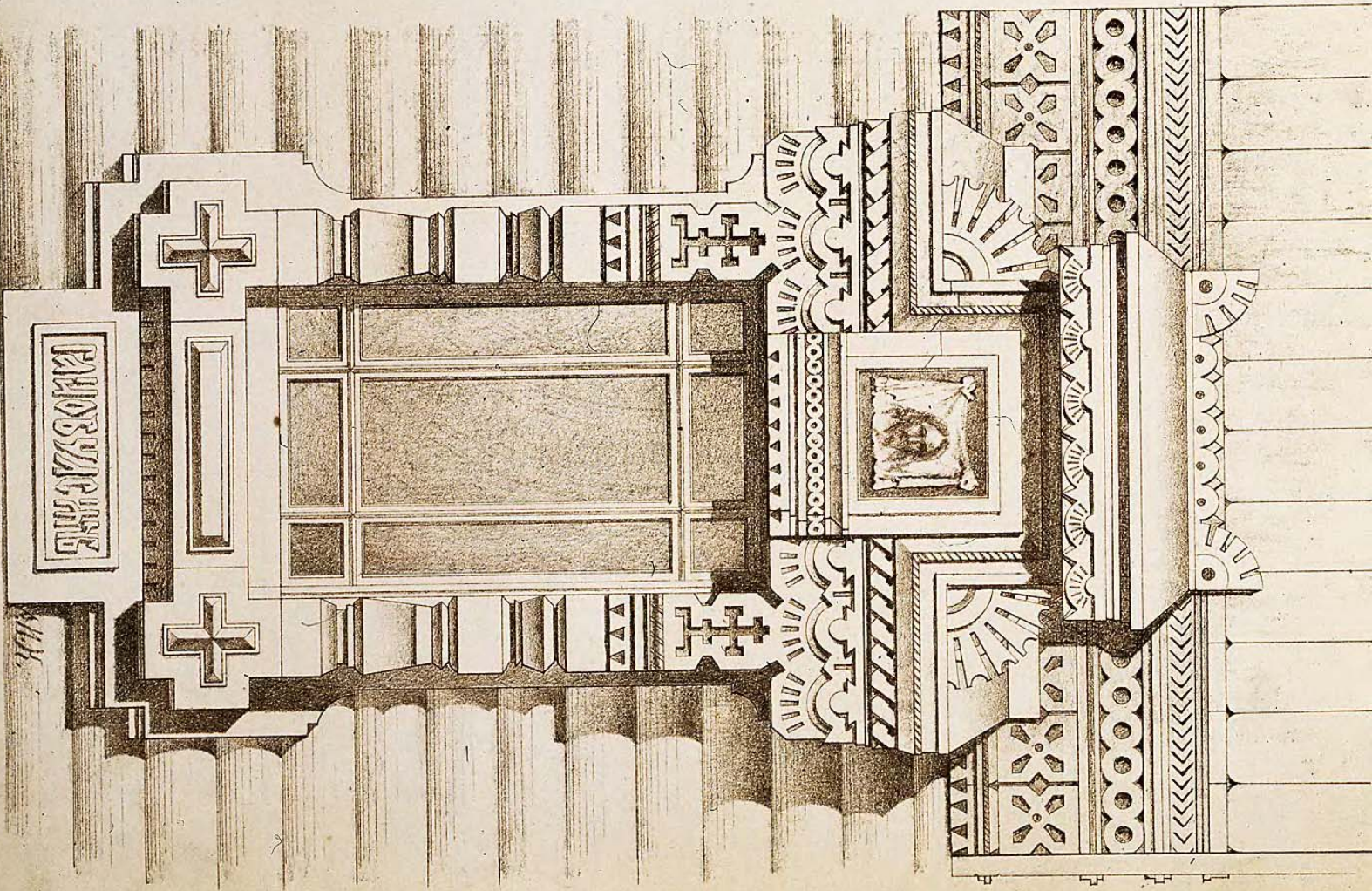
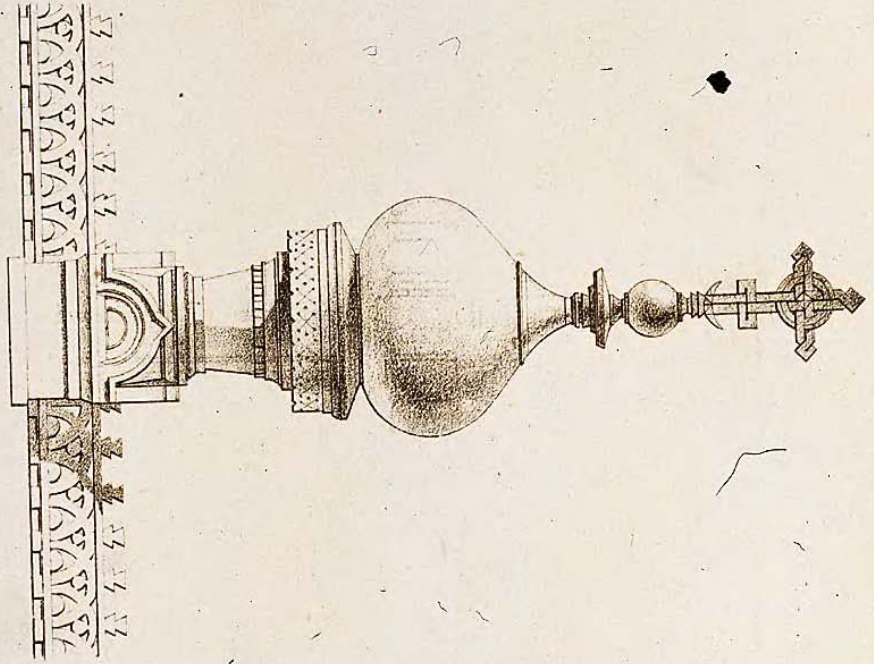
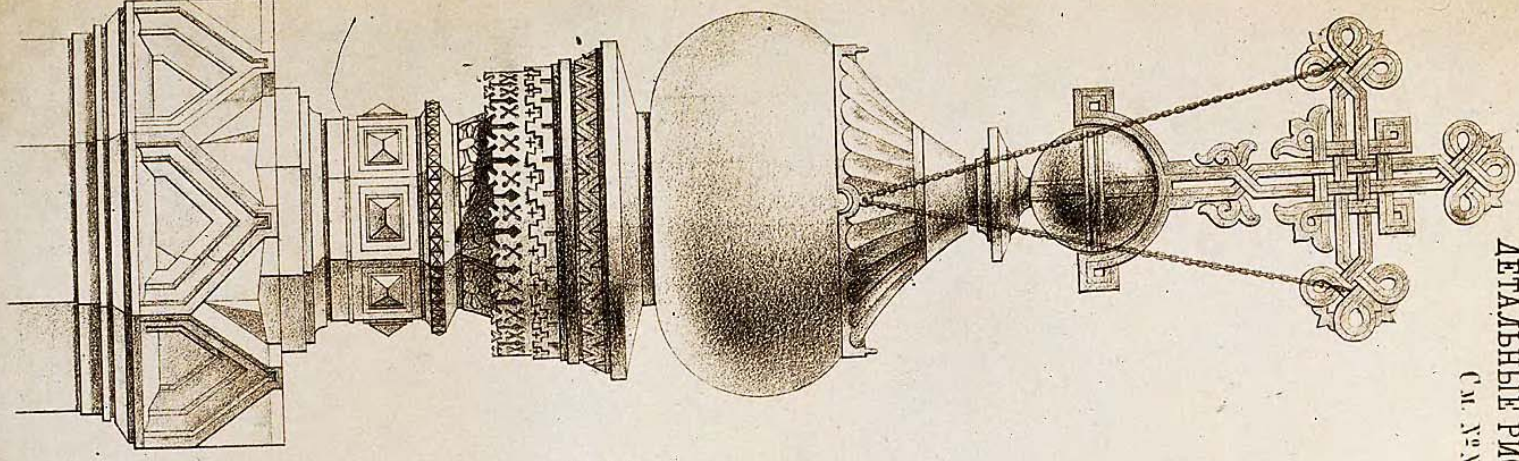

Лавровъ и Астаховъ въ Петербургѣ.

ДЕТАЛЬНЫЕ РИСУНКИ.  
См. л. № № 47 и 48.

DÉTAILS.  
Voir pl. № № 47 et 48.

